

João Paulo Omena Silva
Jessyca Bezerra Sousa
Diego Gustavo de Silva Melo
Lucí Nadja de Lima Santos
Luciana Freitas Constante

(Organizadores)

ILHA Inventário DO FERRO do Patrimônio Arquitetônico





Presidência da República
Luiz Inácio Lula da Silva – Presidente

Ministério da Cultura
Margareth Menezes – Ministra

Governo do Estado de Alagoas
Paulo Dantas – Governador

Secretaria de Estado da Cultura e Economia Criativa
Mellina Torres Freitas – Secretária

Centro Universitário Mario Pontes Jucá – UMJ
Mario Cesar Jucá – Reitor
Mario Cesar Jucá Filho – Vice-Reitor

Curso de Arquitetura e Urbanismo – UMJ
João Paulo Omena Silva – Coordenador
Diego Gustavo de Silva Melo – Graduando
Lucí Nadja de Lima Santos – Graduanda
Luciana Freitas Constante – Graduanda

Escritório Mosaico Arquitetura & Interiores
Jessyca Bezerra Sousa – Arquiteta e Urbanista

João Paulo Omena Silva
Jessyca Bezerra Sousa
Diego Gustavo de Silva Melo
Lucí Nadja de Lima Santos
Luciana Freitas Constante

(Organizadores)

ILHA Inventário DO FERRO do Patrimônio Arquitetônico



Arapiraca - AL
2025

 Editora
Performance

FICHA TÉCNICA

Pesquisa: **João Paulo Omena Silva** – Coordenador geral | *Arquiteto e Urbanista. Mestre em Arquitetura e Urbanismo. Professor Assistente do Centro Universitário Mario Pontes Jucá – UMJ.*

Jessyca Bezerra Sousa – Coordenadora Técnica | *Arquiteta e Urbanista. Proprietária do Escritório Mosaico Arquitetura & Interiores.*

Diego Gustavo de Silva Melo – Estagiário | *Graduando em Arquitetura e Urbanismo. Centro Universitário Mario Pontes Jucá – UMJ.*

Lucí Nadja de Lima Santos – Estagiária | *Graduanda em Arquitetura e Urbanismo. Centro Universitário Mario Pontes Jucá – UMJ.*

Luciana Freitas Constante – Estagiária | *Graduanda em Arquitetura e Urbanismo. Centro Universitário Mario Pontes Jucá – UMJ.*

Auxílio à Pesquisa: **Lucas Yguaratã Ferreira da Silva** – Apoio logístico | *Mestre artesão em cerâmica.*
Waleska Araújo Ferreira – Apoio audiovisual | *Tecnóloga de Fotografia.*

PROJETO EDITORIAL | Editora Performance | www.editoraperformance.com.br

Editorial: **Carla Emanuele Messias de Farias**

Projeto Gráfico: **João Paulo Omena Silva, Jessyca Bezerra Sousa.**

Revisão ortográfica: **João Paulo Omena Silva** Imagens: **Waleska Araújo Ferreira**



Esta obra é licenciada sob uma Licença Creative Commons Attribution-ShareAlike4.0 Brasil.

Reprodução proibida. Art. 184 do Código Penal e Lei 9.610 de 19 de Novembro de 1998.

FICHA CATALOGRÁFICA

Dados Internacionais de Catalogação na Publicação (CIP)

S586i

SILVA, João Paulo Omena. SOUSA, Jessyca Bezerra. MELO, Diego Gustavo de Silva. SANTOS, Lucí Nadja de Lima. CONSTANTE, Luciana Freitas.

Ilha do Ferro: Inventário do Patrimônio Arquitetônico / João Paulo Omena Silva, Jessyca Bezerra Sousa, Diego Gustavo de Silva Melo, Lucí Nadja de Lima Santos e Luciana Freitas Constante – Arapiraca/Alagoas: Performance, 2025.

P. 96

ISBN: 978-65-5366-485-2

ISBN-e: 978-65-5366-486-9

1. Ilha do Ferro 2. Alagoas 3. Patrimônio 4. Arquitetura 5. Inventário I. Título.

CDD 720

Índices para catálogo sistemático:

720 – Arquitetura

AGRADECIMENTOS

À **Comunidade do Povoado Ilha do Ferro**, em Pão de Açúcar/AL, que contribuiu diretamente com a produção desta obra, representada por:

Genauro Bezerra de Melo
Matias do Carmo Rodrigues
Beneval Rodrigues do Nascimento
Janaina Bezerra Sandes
Adelmo Souza Lessa
Cira Maria Sandes
Maria Eutália Santos
Alderris Maria Lima Teixeira
Alberício Lima Torres
Nelson Lima
Juraci Nunes Cavalcante Lima
Adenaldo Sandes
Rejanea Rodrigues
Manoel
Beroaldo Alves dos Santos
Marcelo Torres Sandes Filho
Darlange Santos Bezerra
Maria Adeilza Nunes
Deiviane Oliveira Rodrigues
Maria Laide dos Santos Torres
Gilvanete Sandes Lima
André Fontes Torres (Dedé)
Maria Helena Sandes Lima Gomes
Keity Nunes Cavalcante
Claudia dos Santos Lessa Lima
Bia Torres
Vera Leide
Maria do Carmo Rodrigues
Abel Rodrigues dos Santos
Heleno
Jessé Alves Lima
Claudionor Teixeira da Silva (Seu nonô)

Gilvânia Teixeira Dias (Dona Vana)
Cilene Veiga Bezerra
Bernadete Rosário Teixeira (Dona Morena)
André Dantas
Maria Irene Veiga dos Santos
Gustavo Fontes Barros
Arthur Nunes Cavalcante
Tarciso Melo
Eny Alves Lima
Rafael Gomes Brandão
Jessé Alves da Costa Lima
Genalva Bezerra de Melo Sandes
Gildete Gomes
Celene Lima (Leninha)
Pedro Alves Barros
Aldinei Aparecido Flosi
Rosangela Teixeira Torres Lima
Siloé Teixeira da Silva
Poliana Lima Gomes
Evania Sandes Fontes
Maria de Lurdes Bezerra
Luiz Messias do Nascimento
Maria Zelita Lima
Celita Dias Nunes
Luiz Messias do Nascimento
Paulo Geovane Rodrigues Sandes
Carmen Lúcia Tavares Almeida Dantas
Antônio Sandes Lima (Mestre Antônio)
Maria do Carmo Rosa dos Santos (Do Carmo)
Marcos Antônio Bezerra Sandes Filho
Museu da Ilha do Ferro
Associação Comunitária da Ilha do Ferro





[...] mas eu acredito que essas fachadas sejam as leituras populares da arquitetura colonial que era vista em Pão de Açúcar, aquela expressão que também quase não existe mais em Pão de Açúcar, a gente vê coisas assim, um ou outro até Art Déco muito forte ainda, mas você ainda acha uns neoclássicos interessantes em Pão de Açúcar; e essas fachadas, que eu não sei definir, que não são kitsch necessariamente, não são coloniais, eu chamo elas de ribeirinhas.



Rafael Brandão
Arquiteto e urbanista,
artista e morador da Ilha do Ferro.



APRESENTAÇÃO

Esta obra é resultado do **Projeto de Inventário do Patrimônio Arquitetônico da Ilha do Ferro**, contemplado pelo **Edital nº 28/2023: Seleção de Projetos Culturais voltados para o Fomento e a Preservação do Patrimônio Cultural do Estado de Alagoas**, promovido pela Secretaria de Estado da Cultura e Economia Criativa de Alagoas – Secult/AL. O projeto foi financiado pela Lei Paulo Gustavo (Lei Complementar nº 195/2022), do Ministério da Cultura, e contou com o apoio institucional do Centro Universitário Mario Pontes Jucá – UMJ, através do Curso de Arquitetura e Urbanismo.

O objetivo principal do projeto foi realizar um **Inventário de Conhecimento**, que constituiu de um mapeamento abrangente do patrimônio arquitetônico da Ilha do Ferro. O trabalho envolveu o levantamento do perfil sócio-histórico da localidade, a identificação de edificações de interesse histórico-cultural e a sistematização de dados cadastrais das edificações mapeadas.

Desenvolvido ao longo do ano de 2024, o projeto foi estruturado em três etapas: (I) *Atividades preliminares*, com formação técnica e planejamento de campo; (II) *Atividades de execução*, com 03 visitas de campo para reconhecimento de área e mapeamento das edificações; e (III) *Atividades Finais*, com análise e processamento de dados para sistematização dos resultados.

A metodologia adotada baseou-se no **Sistema Integrado de Conhecimento e Gestão – SICG**, do *Instituto do Patrimônio Histórico e Artístico Nacional – IPHAN*, reconhecido como referência para pesquisas dessa natureza. O SICG é composto por fichas estruturadas e organizadas em três módulos: *Conhecimento, Gestão e Cadastro*.

Neste projeto, foram utilizados os módulos *Conhecimento* e *Cadastro*, permitindo a organização das informações gerais sobre o território e o detalhamento das edificações inventariadas individualmente, por meio de fichas específicas. O módulo *Conhecimento* forneceu a base para contextualizar a Ilha do Ferro, enquanto o módulo *Cadastro* permitiu a individualização dos bens arquitetônicos, consolidando as informações em fichas detalhadas para cada edificação.

A partir da análise contextual e do processamento dos dados coletados, resulta-se a sistematização deste Projeto: uma Obra que documenta o patrimônio arquitetônico da Ilha do Ferro, tornando-o reconhecível no processo de construção identitária deste lugar. Dividida em duas partes – uma analítica e outra sintética – a obra oferece uma abordagem ampla e detalhada do patrimônio arquitetônico local. Assim, configura-se como um instrumento para ações educativas, fortalecendo o vínculo entre a comunidade e sua herança cultural e podendo servir como ferramenta para fomentar o diálogo entre órgãos de preservação e os agentes sociais.

SUMÁRIO

INTRODUÇÃO	11
1. IDENTIFICAÇÃO DA ILHA DO FERRO	15
1.1. Ambiência	17
1.2. História	25
1.3. Tipologia	29
1.4. Arquitetura	33
2. BENS ARQUITETÔNICOS DA ILHA DO FERRO	45
2.1. Fichas de Bens Inventariados	51
BIBLIOGRAFIA	95



Ilha do Ferro
←
Povoado

BEM VINDO AO POVOADO
ILHA DO FERRO
←
Povoado



INTRODUÇÃO

destino
pão de
açúcar

Bem-vindo à Ilha do Ferro
Pão de Açúcar - Alagoas



INTRODUÇÃO

O Inventário do Patrimônio Arquitetônico da Ilha do Ferro é composto de **dois capítulos** que compreendem as análises e sistematizações dos resultados obtidos na Pesquisa de Campo do respectivo Projeto:

Capítulo 1 | **Identificação da Ilha do Ferro** | Parte analítica

Capítulo 2 | **Bens Arquitetônicos da Ilha do Ferro** | Parte sintética

O **Capítulo 1** é estruturado em **quatro subcapítulos** e tem o objetivo de identificar, conhecer e caracterizar a Ilha do Ferro, quanto aos aspectos relativos ao meio ambiente, ao contexto histórico-cultural e aos aspectos formais, estéticos e construtivos de sua arquitetura.

Subcapítulo 1.1 | **Ambiência** | Análises e considerações da relação da arquitetura com seu entorno imediato, qualificando as interferências do meio ambiente e elementos externos. Consistindo em localização geográfica, levantamento físico, levantamento da infraestrutura básica e levantamento socioambiental.

Subcapítulo 1.2. | **História** | Descrição do contexto de formação histórica da Ilha do Ferro. Análises das transformações do território e de sua paisagem no decorrer do tempo.

Subcapítulo 1.3. | **Tipologia** | Descrição da tipologia arquitetônica pelo qual as edificações se inserem, por meio da identificação do partido de composição, proporções volumétricas e implantação no lote.

Subcapítulo 1.4. | **Arquitetura** | Descrição das características arquitetônicas das edificações. Detalhes construtivos, elementos decorativos, materiais e técnicas que compõem seus sistemas construtivos.

O **Capítulo 2** é estruturado em **um subcapítulo** e tem o objetivo de apresentar sumariamente os bens arquitetônicos identificados e mapeados no âmbito deste Projeto.

Subcapítulo 2.1. | **Fichas de Bens Inventariados** | Apresenta as fichas individuais dos bens arquitetônicos inventariados, organizadas de forma sistemática para compreensão de suas características e especificidades. Cada ficha reúne informações técnicas, históricas e descritivas com o objetivo de fornecer um panorama abrangente dos elementos que compõem o patrimônio arquitetônico da Ilha do Ferro.



1

IDENTIFICAÇÃO

Ilha do Ferro





AMBIÊNCIA



Ilha do Ferro



Ilha do Ferro

RIO SÃO FRANCISCO

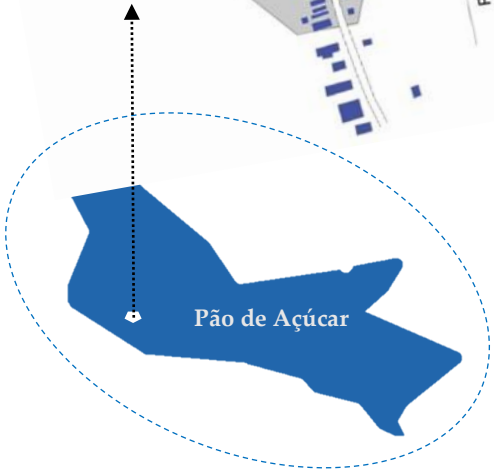

Pão de Açúcar



Alagoas



Brasil



América



A **Ilha do Ferro** encontra-se localizada na zona rural do município de **Pão de Açúcar**, situado na Microrregião de Santana do Ipanema e na Mesorregião Geográfica do Sertão Alagoano. Com uma área de aproximadamente 4,8 km², uma população cerca de 500 habitantes e uma distância média de 250 km de Maceió – sede administrativa do Estado – este povoado tem como um de seus principais marcos paisagísticos o **Rio São Francisco**, que com o clima semiárido da região e sua arquitetura popular, expressa por seus casarios, moldam a paisagem cultural deste Lugar.



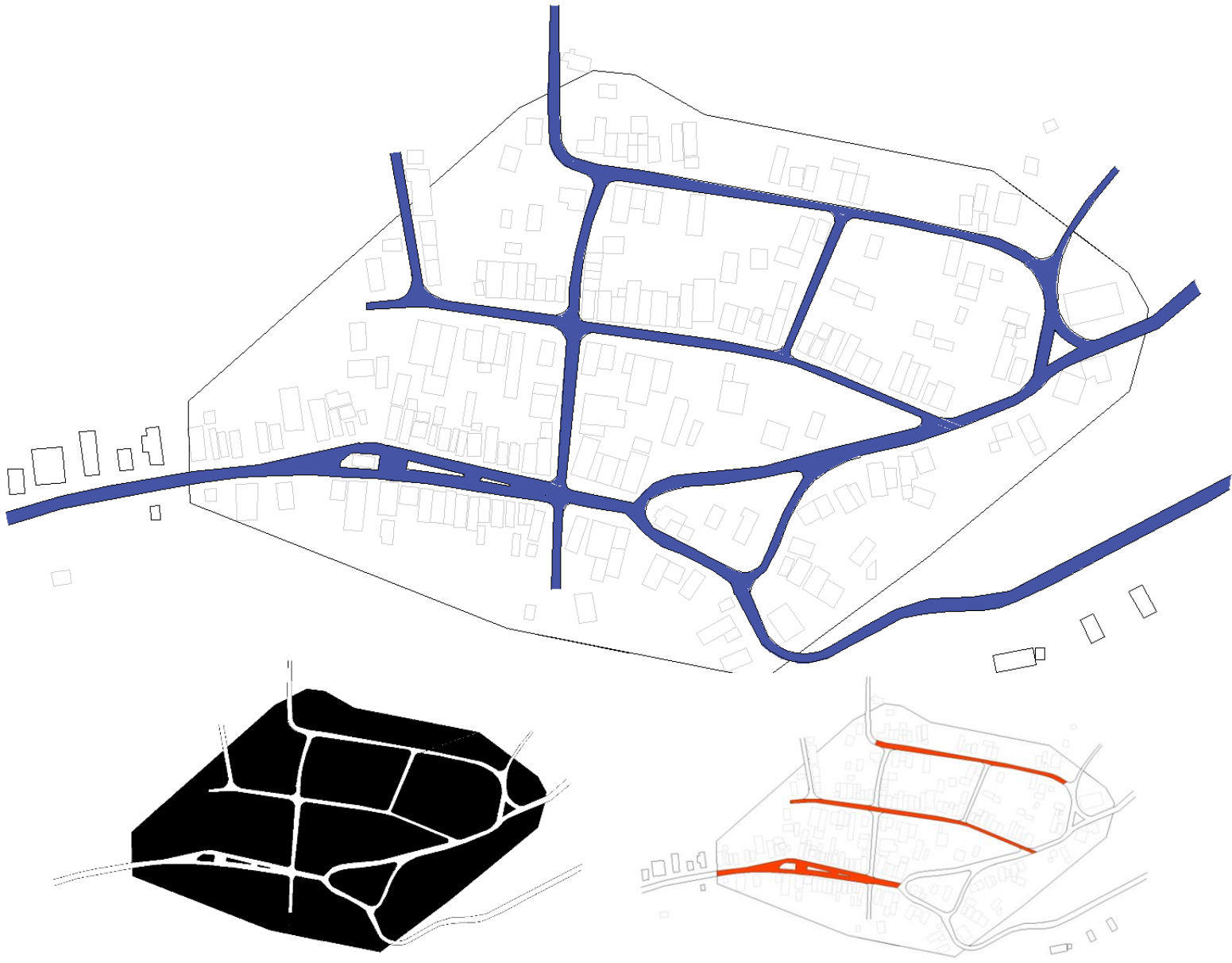

Quanto a configuração morfológica e espacial, a **Ilha do Ferro** possui um **traçado adaptado à topografia local**, com um arruamento acidentado e irregular – composto por três ruas principais paralelas, interligadas por vias secundárias perpendiculares e oblíquas. Possui recobrimento em paralelepípedos na maioria de suas ruas, enquanto outras ainda permanecem sem pavimentação, com solo de barro.



MARCOS EDIFICADOS



Legenda:



Unidade Municipal de Ensino Manoel Alvez



Assembleia de Deus



Espaço de memória artesão Fernando Rodrigues dos Santos



Mirante na Ilha do Ferro



Associação de Desenvolvimento Comunitária da Ilha do Ferro



Capela de Santo Antônio



Praça da Ilha do Ferro



Posto de saúde da Ilha do Ferro



Cooperativa Art Ilha



Capela de Santo Antônio



USO E OCUPAÇÃO



Quanto ao **uso das edificações**, predomina o caráter **residencial e misto** (*residencial + comércio*), especialmente devido aos **ateliês dos artesãos** estarem localizados em suas próprias casas. Além disso, há estabelecimentos voltados para a alimentação em geral e a prestação de serviços, como pousadas, barbearia, almoços, churrasquinho, sorveteria, sanduíches etc.



Além dos marcos edificados, a Ilha do Ferro apresenta, de forma geral, um **casario homogêneo** e de baixo gabarito — composto por **casas térreas** — que compõe uma paisagem horizontalizada às margens do Rio São Francisco.

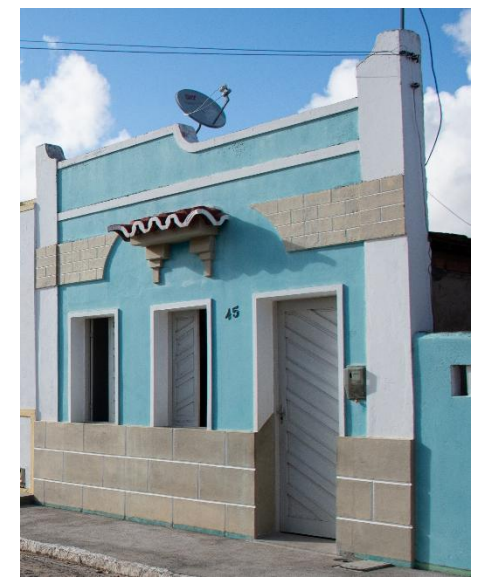



HISTÓRIA



Ilha do Ferro



OCUPAÇÃO INICIAL

Segundo relatos dos moradores da Ilha do Ferro, a ocupação inicial deu-se ao redor da **Capela de Santo Antônio de Pádua** — *santo padroeiro do Povoado*.

Foi a partir desse entorno sagrado que **surgiram as primeiras moradias**, marcando o início da **formação deste Lugar**.

Frame | extraído do documentário Boas Histórias: Ilha do ferro - Parte 1, no tempo 00:01:50.

Disponível | Canal do Youtube Artesol
https://www.youtube.com/watch?v=fVt_rZmpxbA



TOPONÍMIA

Apesar do nome, não se refere a uma ilha propriamente dita, mas uma faixa de terra cujo acesso, em tempos de cheia, se dava apenas pelas águas do Rio São Francisco. Atualmente, a travessia por terra se torna possível em virtude de uma infraestrutura básica de pontes.

O **nome da Ilha** teria vindo, segundo relatos transmitidos entre gerações, do sobrenome do **primeiro morador** a erguer uma casa no local, **Chicório Sandes Ferro**, que teria vivido no século XVII.

PRIMEIROS MORADORES

Ordem	Nome	Ano
1º dono	Chicório	1600
2º dono	Chicodosio	1700
3º dono	João Gomes	
4º dono	Belo Texeira	1800
5º dono	Elisa	1900
6º dono	Mariquita Torres	

Tabela produzida com base no Frame | extraído do documentário Boas Histórias: Ilha do ferro - Parte 1, no tempo 00:05:10. (adaptado).

Disponível | Canal do Youtube Artesol
https://www.youtube.com/watch?v=fVt_rZmpxbA

PROCESSOS CONSTRUTIVOS

O Fazer Construtivo

Desde os primeiros moradores, a comunidade se estruturou em torno do trabalho coletivo e da engenhosidade popular. As primeiras casas foram sendo construídas por meio de mutirões, onde a solidariedade garantia abrigo a todos.



A Técnica Construtiva

As primeiras construções utilizaram a técnica construtiva tradicional da Taipa de Mão (*pau-a-pique*) – feita com barro e madeira entrelaçada, resistente ao calor e às intempéries do sertão. Com o passar dos anos, o Tijolo cerâmico começou a ser utilizado em novas construções.



O Construtor

Muitas das casas que hoje compõem a paisagem foram construídas pelas mãos habilidosas de Claudionor Teixeira, conhecido como seu Nônô:

Desde eu novinho, rapazinho novo, nós fazia era telha [sim] novinho, novinho mesmo idade de dez anos, doze anos, de cobri casa na olaria. [...] Todo rascunho, as casas que ia fazer, quem fazia as plantas era eu. [...]. O desenho é o seguinte eu pegava o esquadro, media tudo direitinho tamanho que eu queria os compartimentos, tudo direitinho, riscava e fazia, e batia certinho, né? [...] Várias as casas aí foi eu que fiz, muitas, não foi poucas não, se for possível ainda mostro todas elas ((risos)) que fiz né?





Claudionor Teixeira da
Silva (*Seu Nôno*) | em
entrevista, 2024.

TIPOLOGIA



Ilha do Ferro

TIPOLOGIA



TIPO ARQUITETÔNICO | São as diferentes categorias de construções que têm **formas** e **funções** parecidas. Quando falamos em **forma tipológica**, estamos nos referindo ao jeito como as **plantas** (o desenho interno) e as **fachadas** (a parte externa) dessas construções são organizadas e se repetem.

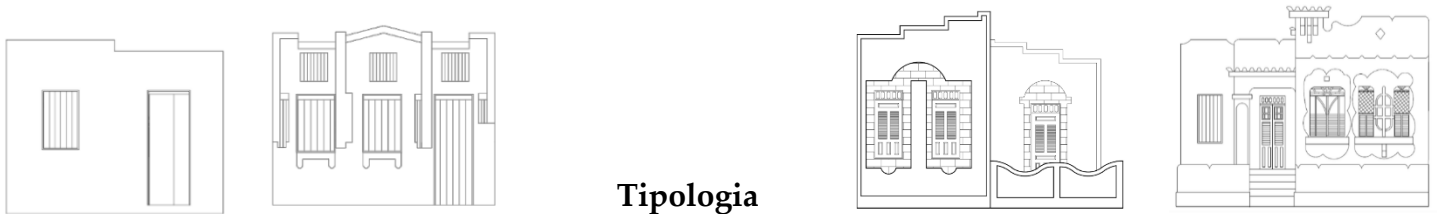

Tipologia CIVIL

Uso residencial/privado
Casa/Moradia

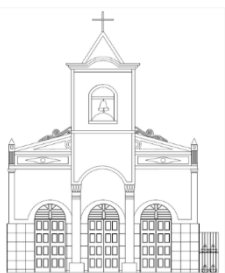

Tipologia RELIGIOSA

Uso religioso
Igreja/Culto

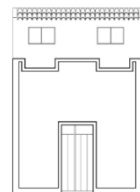
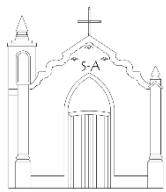

Tipologia OFICIAL

Uso institucional/público
Museu/Serviços

TIPOLOGIA CIVIL

FACHADAS | Tratamento das partes constituintes e superfícies

Planta Baixa						
Fachada						
Fotografia						
	CASA DE porta e janela 01 porta e 01 janela	CASA DE meia morada 01 porta e 02 janelas	CASA DE entrada lateral acesso lateral	CASA DE comércio apenas com portas	CASA COM laje plana na varanda e meio-muro	CASA COM frontão triangular e varanda e meio-muro

PLANTAS | Implantação e programa de uso

REFERÊNCIAS DO Partido luso-brasileiro em sua planta tradicional

Plantas Ilha do Ferro Casas

Plantas Ilha do Ferro Casas

Planta Colonial Porta e Janela

Planta Colonial Meia morada

Fonte: Weimer, 2012. (adaptado, 2025).

VOLUMETRIA | **Composição de matriz clássica**

Simetria

Equilíbrio de partes
em torno de um
eixo, gerando
harmonia e proporção
visual.

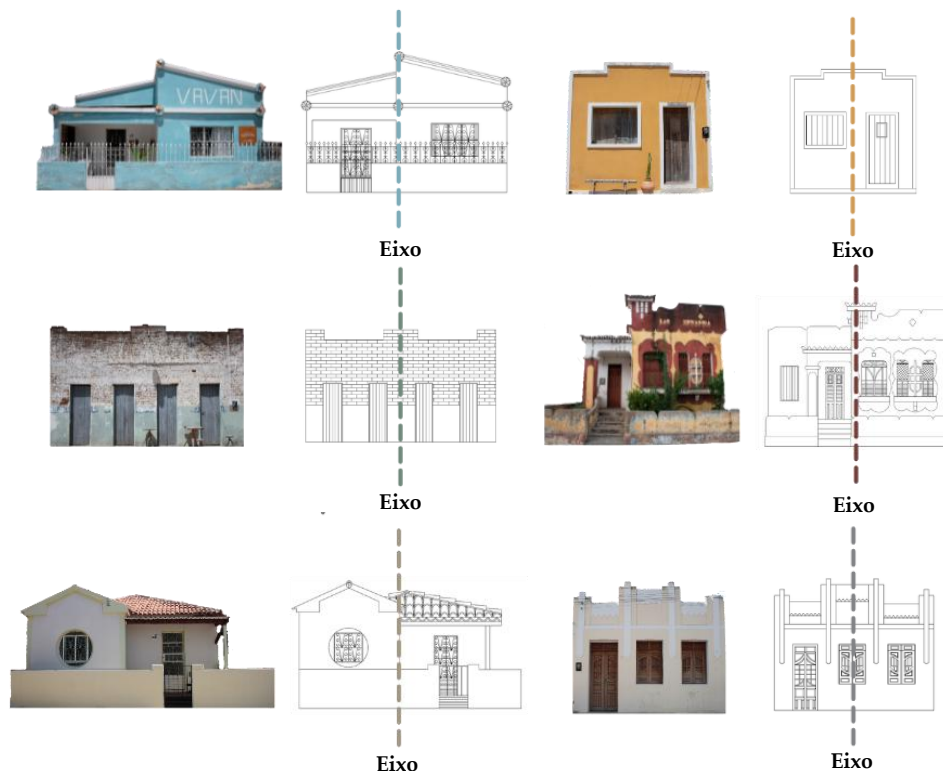

Partição vertical

Organização em
partes verticais.
(*Leitura da fachada*
de baixo para cima)

Tripartição:
base, corpo
e coroaento.
(*matriz clássica*)

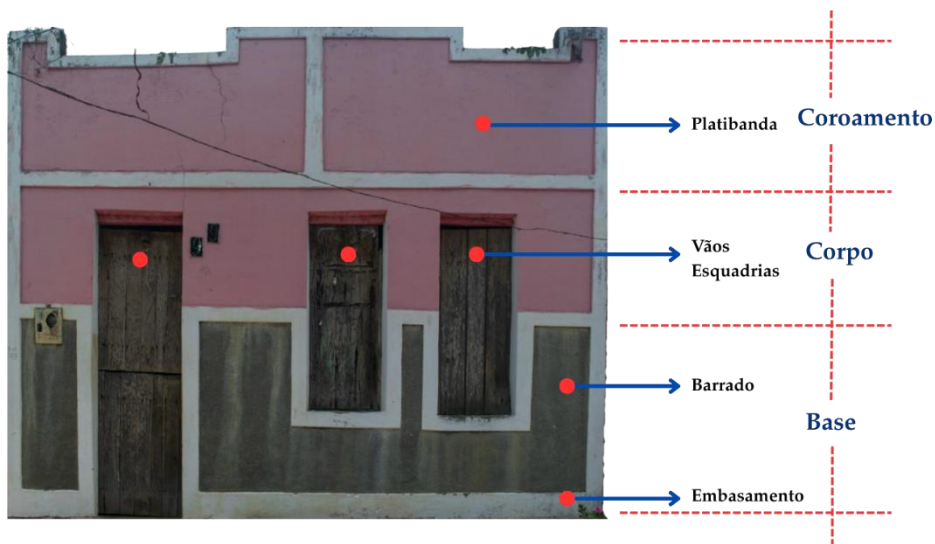

bipartição:
corpo e coroaento.

A **base** (embasamento e/ou barrado) pode apresentar uma relação variada com o **corpo** da edificação.



ARQUITETURA



Ilha do Ferro





Esquadria

PORTA

Elemento destinado a guarnecer vãos de passagem.

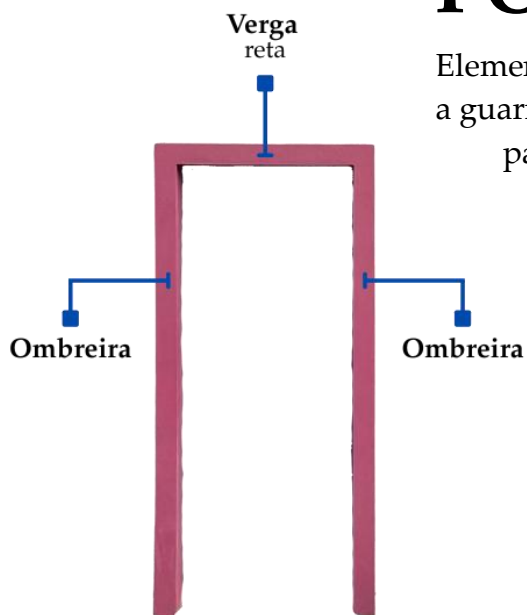

CERCADURA

em argamassa de cimento com pintura

Qualquer tipo de moldura ou arremate que contorne uma peça ou um elemento da construção.

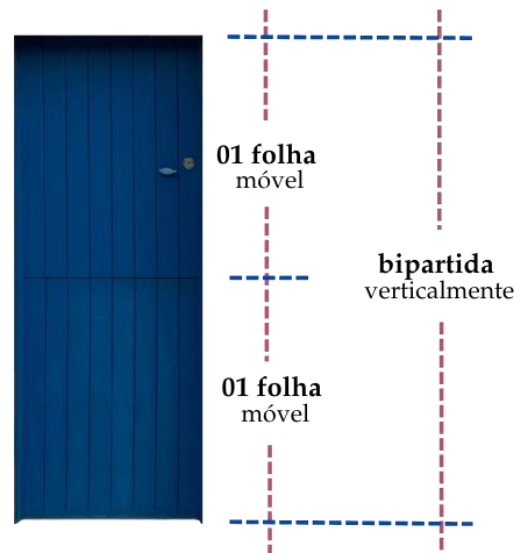

PORTA

de madeira em tabuado corrido

Elemento arquitetônico de vedação e acesso.

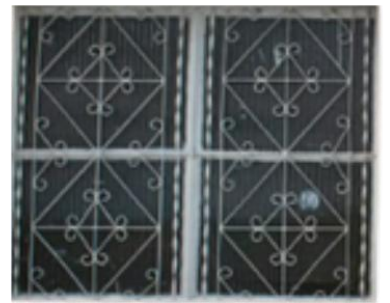
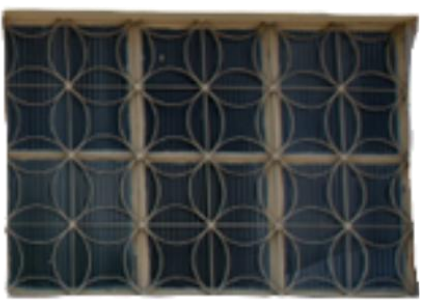
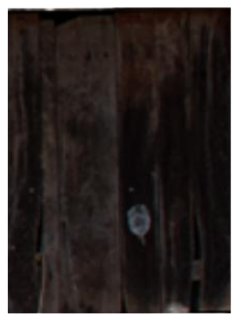



Esquadria

JANELA

Elemento destinado a garantir vãos de iluminação e ventilação.

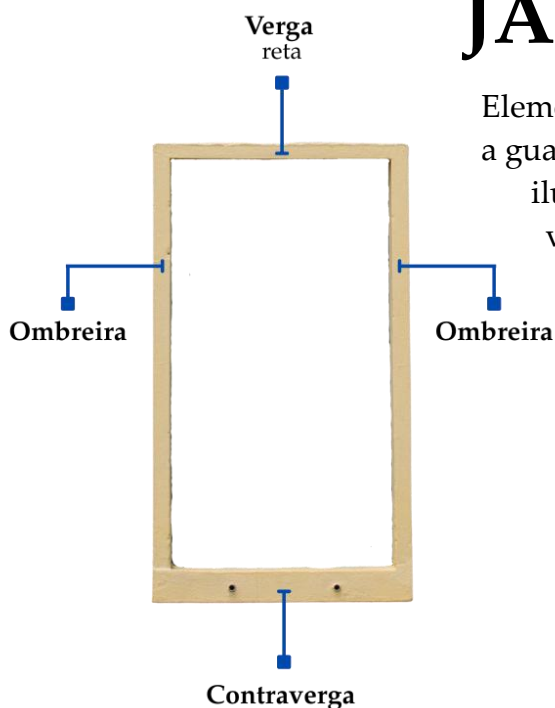

CERCADURA

em argamassa de cimento com pintura

Qualquer tipo de moldura ou arremate que contorne uma peça ou um elemento da construção.

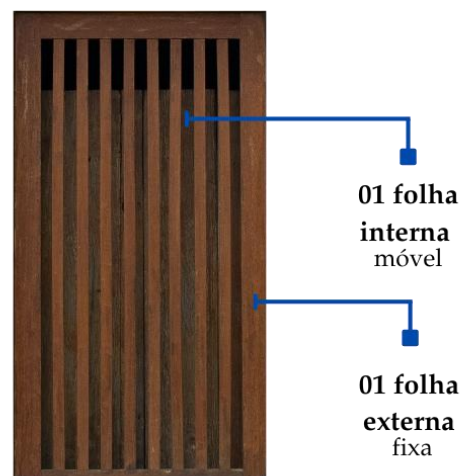

JANELA

de madeira ripada (externo) e em tabuado corrido (interno)

Elemento arquitetônico de vedação, iluminação e ventilação.



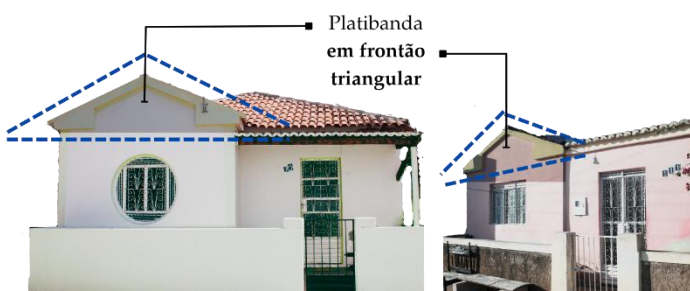
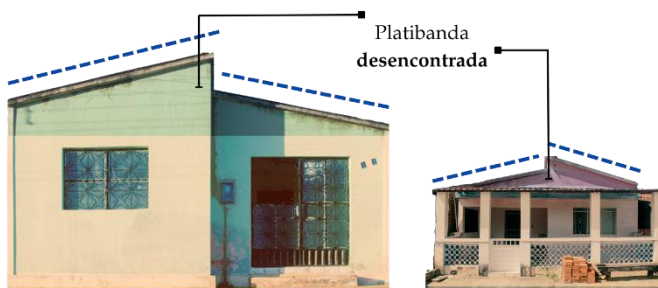
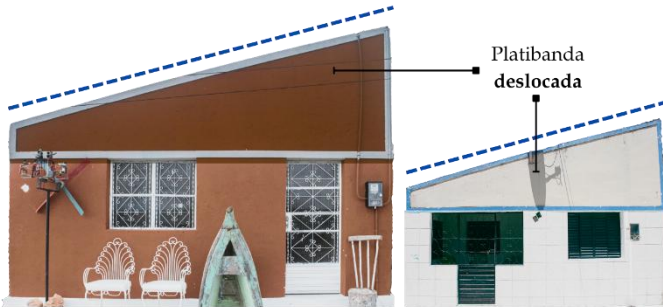
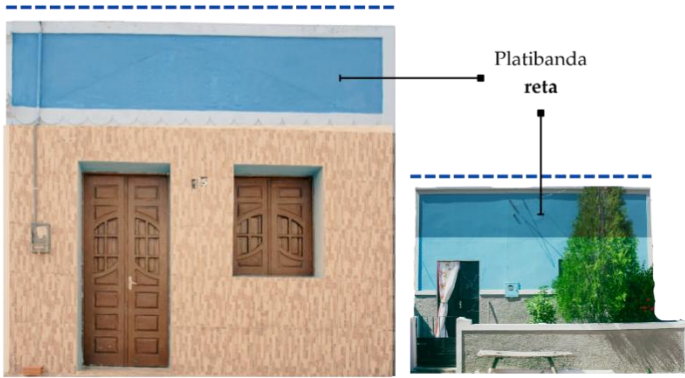

Coroamento **PLATIBANDA**

Espécie de mureta de alvenaria, maciça ou vazada que, no topo das paredes, serve para encobrimento das águas do telhado ou protegendo terraços. Pode compor, ornamentalmente, uma fachada.



Detalhes Construtivos

ORNAMENTO

Elemento que contribui para a decoração, abrangendo motivos que podem ser pintados, esculpidos, moldados, torneados etc.

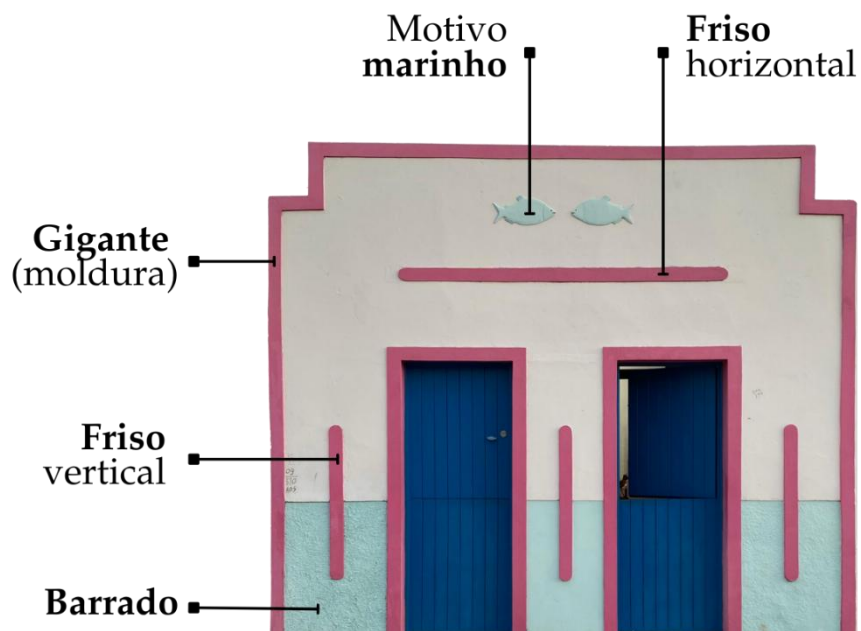



Material | **barro**
 Técnica | Cerâmica
 Elemento | *Telha* Tipo | *colonial (capa e canal)*



Material | **madeira**
 Técnica | madeira não aparelhada
 Elemento | *caibro* Tipo | *roliço*



Material | **madeira**
 Técnica | madeira aparelhada
 Elemento | *caibro* Tipo | *serrado*



Material | **madeira**
 Técnica | madeira aparelhada
 Elemento | *pontaete* | *apoio vertical de estruturas*



Material | **madeira**
 Técnica | madeira não aparelhada
 Elemento | *tesoura* | *conjunto estrutural triangular*



Material | **madeira e barro**
 Elemento | *telhado* Tipo | *telha-vã*

Telhado sem forro, em que as telhas assentam sobre as ripas, ficando descoberto pela parte interior.

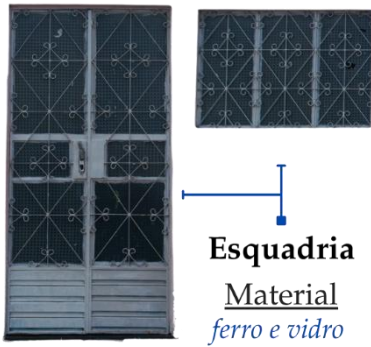
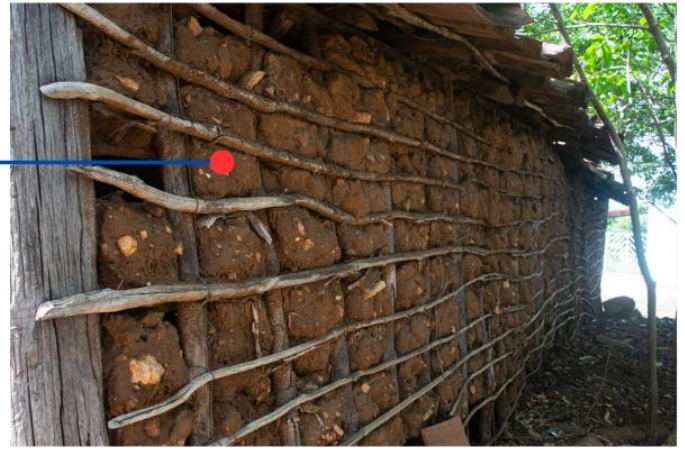

Sistemas Construtivos

Materiais e Técnicas construtivas

Tijolo de barro com furos (alveolar)

Técnica
Cerâmica (parede mista)

Tijolo de barro batido (maciço)





2

BENS ARQUITETÔNICOS

Ilha do Ferro



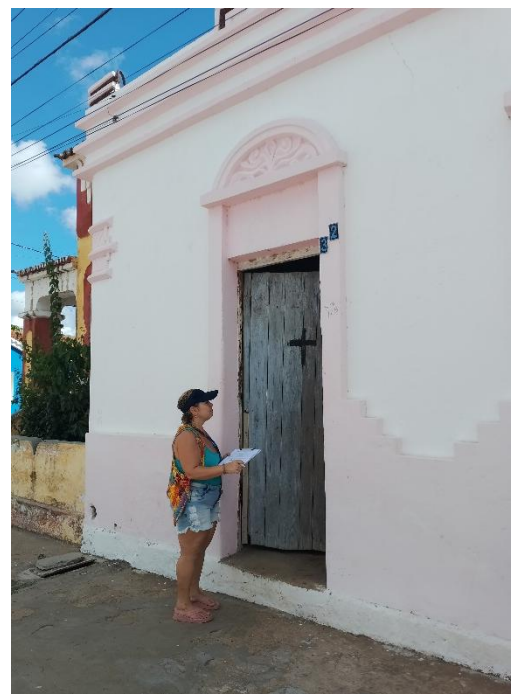



R I O S ã O F R A N C I S C O

**EDIFICAÇÕES
INVENTARIADAS**



0 10 20 30 40 50 m
ESCALA GRÁFICA

LEGENDA

EDIFICAÇÕES
INVENTARIADAS



01 | Imóvel
Residencial Nº 87



02 | Imóvel
Residencial Nº 48 (SMS)



03 | Imóvel
Residencial Nº 95



04 | Imóvel
Residencial Nº 13 (SMS)



05 | Museu
da Ilha do Ferro



06 | Imóvel
Residencial S/N



07 | Imóvel
Residencial Nº 92



08 | Imóvel
Residencial Nº 103



09 | Imóvel
Residencial Nº 103



10 | Imóvel
Residencial Nº 94



11 | Imóvel
Residencial Nº 100



12 | Imóvel
Residencial Nº 115



13 | Imóvel
Residencial Nº 112



14 | Imóvel
Residencial Nº 97



15 | Imóvel
Residencial Nº 98



16 | Associação
Comunitária



17 | Imóvel
Residencial Nº 18 (SMS)



18 | Imóvel
Residencial Nº 88



19 | Imóvel
Residencial Nº 116



20 | Imóvel
Residencial Nº 86



21 | Imóvel
Residencial Nº 16



22 | Imóvel
Residencial Nº 83



23 | Imóvel
Residencial Nº 91



24 | Imóvel
Residencial Nº 96



25 | Imóvel
Residencial Nº 99



26 | Imóvel
Residencial Nº 102



27 | Imóvel
Residencial Nº 102 (SMS)



28 | Imóvel Residencial
Nº 103 (SMS)



29 | Imóvel
Residencial Nº 104



30 | Imóvel
Residencial Nº 107



31 | Imóvel
Residencial Nº 111



32 | Imóvel
Residencial Nº 113



33 | Imóvel
Residencial Nº 117



34 | Imóvel
Residencial S/N



35 | Imóvel
Residencial Nº 123



36 | Imóvel
Comercial Nº 190 (SMS)



37 | Imóvel
Residencial Nº 123 (SMS)



38 | Imóvel Residencial
Nº 124 (SMS)



39 | Imóvel
Residencial Nº 150 (SMS)



40 | Imóvel Residencial
Nº 32



41 | Imóvel
Residencial Nº 25



42 | Imóvel
Residencial Nº 176 (SMS)



43 | Imóvel Residencial
Nº 155 (SMS)



44 | Imóvel Residencial
Nº 207 (SMS)



45 | Imóvel Residencial
Nº 131 (SMS)



46 | Imóvel Residencial Nº 138 (SMS)



47 | Imóvel Residencial Nº 21



48 | Imóvel Residencial Nº 149 (SMS)



49 | Imóvel Residencial Nº 45



50 | Imóvel Residencial Nº 234 (SMS)



51 | Imóvel Residencial Nº 126 (SMS)



52 | Imóvel Residencial Nº 44



53 | Imóvel Residencial Nº 185 (SMS)



54 | Imóvel Residencial Nº 15



55 | Imóvel Residencial Nº 157 (SMS)



56 | Imóvel Residencial Nº 156 (SMS)



57 | Capela de Santo Antônio



58 | Imóvel Residencial Nº 231 (SMS)



59 | Imóvel Residencial Nº 29



60 | Imóvel Residencial Nº 223 (SMS)



61 | Imóvel Residencial Nº 20



62 | Imóvel Residencial S/N



63 | Imóvel Residencial Nº 27



64 | Imóvel Residencial Nº 49



65 | Imóvel Residencial Nº 134 (SMS)



66 | Imóvel Residencial Nº 144 (SMS)



67 | Imóvel Residencial 145 (SMS)



68 | Imóvel Residencial Nº 151 (SMS)



69 | Imóvel Residencial Nº 152 (SMS)



70 | Imóvel Residencial Nº 182 (SMS)



71 | Imóvel Residencial Nº 189 (SMS)



72 | Imóvel Residencial Nº 184 (SMS)



73 | Imóvel Residencial Nº 191 (SMS)



74 | Imóvel Residencial Nº 194 (SMS)



75 | Imóvel Residencial Nº 193 (SMS)



76 | Imóvel Residencial Nº 192 (SMS)



77 | Imóvel Comercial Nº 199



78 | Imóvel Residencial Nº 201 (SMS)



79 | Imóvel Residencial Nº 225 (SMS)



80 | Imóvel Residencial Nº 227 (SMS)



81 | Imóvel Residencial Nº 238



82 | Imóvel Residencial S/N



83 | Imóvel Residencial Nº 129 (SMS)

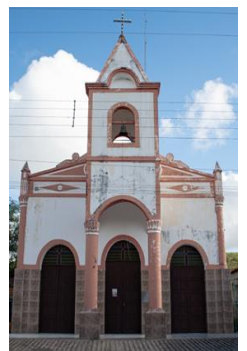

84 | Capela de Santo Antônio



FICHAS BENS INVENTARIADOS

Ilha do Ferro







SA

70
41

540
218

IDENTIFICAÇÃO DO BEM		IMÓVEL RESIDENCIAL Nº 87				01
Denominação Popular		Pousada da Vana e Ateliê do Aeraldo				
Endereço	Rua Matias de Souza Fontes, 87 – Ilha do Ferro – Pão de Açúcar/AL.					
Tipologia	<input type="checkbox"/> Religiosa	<input checked="" type="checkbox"/> Civil	<input type="checkbox"/> Oficial	<input type="checkbox"/> Militar	<input type="checkbox"/> Industrial	<input type="checkbox"/> Ferroviária
Estado de Preservação	<input checked="" type="checkbox"/> Íntegro	<input type="checkbox"/> Pouco Alterado	<input type="checkbox"/> Muito Alterado	<input type="checkbox"/> Descaracterizado		
Estado de Conservação	<input checked="" type="checkbox"/> Bom	<input type="checkbox"/> Precário	<input type="checkbox"/> Em arruamento	<input type="checkbox"/> Arruinado		
Descrição do Bem	<p>O imóvel foi adquirido por Gilvânia Teixeira Dias por volta de 1979. Inicialmente usado como residência, foram construídos anexos que hoje funcionam como ateliê e pousada/restaurante. Apresenta tipologia de casa de porta e janela, com esquadrias almofadadas em material de madeira e sistema de abertura de giro convencional. As paredes são em alvenaria de tijolos cerâmicos maciços, com fachada revestida em argamassa de cimento, pintura na cor azul e molduras brancas, com cercaduras, ombreiras e verga reta. Possui platibanda escalonada com moldura em argamassa de cimento. A cobertura é estruturada com trama de madeira serrada, em uma água, com telhas cerâmicas do tipo capa e canal.</p>					

IDENTIFICAÇÃO DO BEM		IMÓVEL RESIDENCIAL Nº 48 (SMS)				02
Denominação Popular		-				
Endereço	Rua Matias de Souza Fontes, S/N – Ilha do Ferro – Pão de Açúcar/AL					
Tipologia	<input type="checkbox"/> Religiosa	<input checked="" type="checkbox"/> Civil	<input type="checkbox"/> Oficial	<input type="checkbox"/> Militar	<input type="checkbox"/> Industrial	<input type="checkbox"/> Ferroviária
Estado de Preservação	<input type="checkbox"/> Íntegro	<input checked="" type="checkbox"/> Pouco alterado	<input type="checkbox"/> Muito alterado	<input type="checkbox"/> Descaracterizado		
Estado de Conservação	<input checked="" type="checkbox"/> Bom	<input type="checkbox"/> Precário	<input type="checkbox"/> Em arruamento	<input type="checkbox"/> Arruinado		
Descrição do Bem	<p>Propriedade de Matias do Carmo Rodrigues, a edificação tem aproximadamente sessenta anos e passou por algumas alterações, incluindo acréscimo de cerâmica na fachada frontal. Apresenta tipologia de casa de porta e janela, com esquadrias almofadadas e postigos em material de madeira, pintura cinza e sistema de abertura de giro convencional. Possui platibanda deslocada com moldura em argamassa de cimento na cor rosa claro. A cobertura é estruturada com trama de madeira roliça, em uma água, com telhas cerâmicas do tipo capa e canal.</p>					

IDENTIFICAÇÃO DO BEM		IMÓVEL RESIDENCIAL Nº 95		03		
Denominação Popular		Ateliê do Genauro				
Endereço	Rua Matias de Souza Fontes, 95 – Ilha do Ferro – Pão de Açúcar/AL					
Tipologia	<input type="checkbox"/> Religiosa	<input checked="" type="checkbox"/> Civil	<input type="checkbox"/> Oficial	<input type="checkbox"/> Militar	<input type="checkbox"/> Industrial	<input type="checkbox"/> Ferroviária
Estado de Preservação	<input checked="" type="checkbox"/> Íntegro	<input type="checkbox"/> Pouco alterado	<input type="checkbox"/> Muito alterado	<input type="checkbox"/> Descaracterizado		
Estado de Conservação	<input checked="" type="checkbox"/> Bom	<input type="checkbox"/> Precário	<input type="checkbox"/> Em arruinação	<input type="checkbox"/> Arruinado		
Descrição do Bem	<p>Com aproximadamente setenta anos, a edificação foi originalmente construída em taipa de mão, posteriormente substituída por alvenaria de tijolos cerâmicos maciços. Foi adquirida por Genauro Bezerra de Melo da antiga proprietária Maria Luiza. Apresenta tipologia de casa de porta e janela, com esquadrias em material de alumínio, postigos de vidro liso com gradil e sistema de abertura de giro convencional. A fachada revestida em argamassa de cimento, pintura na cor rosa, com molduras brancas e elemento geométrico acima da janela. Possui platibanda parcialmente deslocada. A cobertura é estruturada com trama de madeira serrada, em duas águas, com telhas cerâmicas do tipo capa e canal.</p>					
						

IDENTIFICAÇÃO DO BEM		IMÓVEL RESIDENCIAL Nº 13 (SMS)		04		
Denominação Popular		-				
Endereço	Rua de trás, S/N – Ilha do Ferro – Pão de Açúcar/AL					
Tipologia	<input type="checkbox"/> Religiosa	<input checked="" type="checkbox"/> Civil	<input type="checkbox"/> Oficial	<input type="checkbox"/> Militar	<input type="checkbox"/> Industrial	<input type="checkbox"/> Ferroviária
Estado de Preservação	<input checked="" type="checkbox"/> Íntegro	<input type="checkbox"/> Pouco alterado	<input type="checkbox"/> Muito alterado	<input type="checkbox"/> Descaracterizado		
Estado de Conservação	<input checked="" type="checkbox"/> Bom	<input type="checkbox"/> Precário	<input type="checkbox"/> Em arruinação	<input type="checkbox"/> Arruinado		
Descrição do Bem	<p>Construída na década de 1950 pelos avós do atual proprietário, Douglas Nunes. Apresenta tipologia de casa de porta e janela, com esquadrias em material de madeira, em tabuado corrido e sistema de abertura de giro convencional. As paredes são em alvenaria de tijolos cerâmicos maciços aparentes, com fachada marcada por cercaduras, ombreiras e vergas retas. Possui platibanda parcialmente deslocada e moldura na parte superior. A cobertura é estruturada com trama de madeira roliça, em duas águas, interligada a um telhado posterior em uma água, com caída para a fachada posterior, com telhas cerâmicas do tipo capa e canal.</p>					
						

IDENTIFICAÇÃO DO BEM		ESPAÇO DE MEMÓRIA ARTESÃO FERNANDO RODRIGUES DOS SANTOS		05
Denominação Popular		Museu da Ilha do Ferro		
Endereço	Rua Matias de Souza Fontes, 110 – Ilha do Ferro – Pão de Açúcar/AL.			
Tipologia	<input type="checkbox"/> Religiosa	<input type="checkbox"/> Civil	<input checked="" type="checkbox"/> Oficial	<input type="checkbox"/> Militar <input type="checkbox"/> Industrial <input type="checkbox"/> Ferroviária
Estado de Preservação	<input checked="" type="checkbox"/> Íntegro	<input type="checkbox"/> Pouco alterado	<input type="checkbox"/> Muito alterado	<input type="checkbox"/> Descaracterizado
Estado de Conservação	<input checked="" type="checkbox"/> Bom	<input type="checkbox"/> Precário	<input type="checkbox"/> Em arruamento	<input type="checkbox"/> Arruinado
Descrição do Bem	<p>Originalmente construída para armazenar um equipamento de energia a motor, a edificação passou a funcionar como fábrica de tamancos e, posteriormente, como escola. Em 2017, foi fundado no local o Museu da Ilha do Ferro, pela Universidade Estadual de Alagoas (UNEAL). Edificação com vão de acesso único, com porta em material de madeira, em tabuado corrido e sistema de abertura de giro convencional. As paredes são em alvenaria de tijolos cerâmicos maciços, com fachada revestida em argamassa de cimento, pintura na cor verde e molduras brancas. Possui platibanda escalonada. A cobertura é estruturada com trama de madeira serrada, em duas águas, com telhas cerâmicas do tipo capa e canal.</p>			



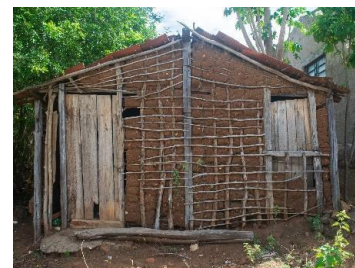

IDENTIFICAÇÃO DO BEM		IMÓVEL RESIDENCIAL S/N		06
Denominação Popular		-		
Endereço	Rua de trás, S/N – Ilha do Ferro – Pão de Açúcar/AL			
Tipologia	<input type="checkbox"/> Religiosa	<input checked="" type="checkbox"/> Civil	<input type="checkbox"/> Oficial	<input type="checkbox"/> Militar <input type="checkbox"/> Industrial <input type="checkbox"/> Ferroviária
Estado de Preservação	<input checked="" type="checkbox"/> Íntegro	<input type="checkbox"/> Pouco alterado	<input type="checkbox"/> Muito alterado	<input type="checkbox"/> Descaracterizado
Estado de Conservação	<input type="checkbox"/> Bom	<input type="checkbox"/> Precário	<input checked="" type="checkbox"/> Em arruamento	<input type="checkbox"/> Arruinado
Descrição do Bem	<p>Residência construída há aproximadamente 50 anos, por meio de mutirão entre moradores. A família de Cilene Veiga Bezerra habitou o imóvel com nove integrantes. Apresenta tipologia de casa de porta e janela, com esquadrias em material de madeira, em tabuado corrido e sistema de abertura de giro convencional. As paredes são em taipa de mão, com fachada marcada por cercaduras, ombreiras e vergas retas em madeira. A cobertura é estruturada com trama de madeira roliça, em duas águas, com telhas cerâmicas do tipo capa e canal.</p>			





IDENTIFICAÇÃO DO BEM		IMÓVEL RESIDENCIAL Nº 92				07
Denominação Popular		Casa Dom				
Endereço	Rua Matias de Souza Fontes, 92 – Ilha do Ferro – Pão de Açúcar/AL					
Tipologia	<input type="checkbox"/> Religiosa	<input checked="" type="checkbox"/> Civil	<input type="checkbox"/> Oficial	<input type="checkbox"/> Militar	<input type="checkbox"/> Indústria	<input type="checkbox"/> Ferroviária
Estado de Preservação	<input checked="" type="checkbox"/> Íntegro	<input type="checkbox"/> Pouco alterado	<input type="checkbox"/> Muito alterado	<input type="checkbox"/> Descaracterizado		
Estado de Conservação	<input checked="" type="checkbox"/> Bom	<input type="checkbox"/> Precário	<input type="checkbox"/> Em arruinamento	<input type="checkbox"/> Arruinado		
Descrição do Bem	<p>A Casa Dom tem como responsável Rafael Brandão. O imóvel foi construído na década de 1970 e passou por alterações na parte posterior. Atualmente, funciona como residência e ateliê. Apresenta tipologia de casa de porta e janela, com esquadrias em material de ferro e vidro; janelas basculantes e porta ornada com motivos florais, barrado em régua com pintura branca e postigo de vidro. As paredes são em alvenaria de tijolos cerâmicos maciços, com fachada revestida em argamassa de cimento, pintura na cor branca. Possui platibanda parcialmente deslocada, cimalthas em argamassa de cimento e adorno esférico na parte superior da platibanda. A cobertura é estruturada com trama de madeira roliça, em duas águas, com telhas cerâmicas do tipo capa e canal.</p>					

IDENTIFICAÇÃO DO BEM		IMÓVEL RESIDENCIAL Nº 103				08
Denominação Popular		-				
Endereço	Rua Matias de Souza Fontes, 103 – Ilha do Ferro – Pão de Açúcar/AL					
Tipologia	<input type="checkbox"/> Religiosa	<input checked="" type="checkbox"/> Civil	<input type="checkbox"/> Oficial	<input type="checkbox"/> Militar	<input type="checkbox"/> Industrial	<input type="checkbox"/> Ferroviária
Estado de Preservação	<input type="checkbox"/> Íntegro	<input type="checkbox"/> Pouco alterado	<input type="checkbox"/> Muito alterado	<input checked="" type="checkbox"/> Descaracterizado		
Estado de Conservação	<input checked="" type="checkbox"/> Bom	<input type="checkbox"/> Precário	<input type="checkbox"/> Em arruinamento	<input type="checkbox"/> Arruinado		
Descrição do Bem	<p>Construída há mais de 42 anos, a edificação foi herdada por Janaina Bezerra Sandes após o falecimento de sua mãe. O imóvel passou por modificações e teve a fachada descaracterizada devido à aplicação de revestimento cerâmico. Apresenta tipologia de casa de porta e janela, com esquadrias em material de alumínio, barrado de régua horizontais e gradil em bandeiras fixas de vidro, com sistema de abertura de giro convencional. As paredes são em alvenaria de tijolos cerâmicos maciços, com fachada revestida em cerâmica na cor marrom. Possui platibanda escalonada. A cobertura é estruturada com trama de madeira serrada, em duas águas, com telhas cerâmicas do tipo capa e canal.</p>					

IDENTIFICAÇÃO DO BEM		IMÓVEL RESIDENCIAL Nº 109		09		
Denominação Popular		Ateliê Dona Morena				
Endereço	Rua Matias de Souza Fontes, 109 – Ilha do Ferro – Pão de Açúcar/AL					
Tipologia	<input type="checkbox"/> Religiosa	<input checked="" type="checkbox"/> Civil	<input type="checkbox"/> Oficial	<input type="checkbox"/> Militar	<input type="checkbox"/> Industrial	<input type="checkbox"/> Ferroviária
Estado de Preservação	<input checked="" type="checkbox"/> Íntegro	<input type="checkbox"/> Pouco alterado	<input type="checkbox"/> Muito alterado	<input type="checkbox"/> Descaracterizado		
Estado de Conservação	<input checked="" type="checkbox"/> Bom	<input type="checkbox"/> Precário	<input type="checkbox"/> Em arruinação	<input type="checkbox"/> Arruinado		
Descrição do Bem	<p>Bernadete Rosário Teixeira (Dona Morena) construiu a casa quando se casou, há mais de 60 anos, e ainda reside nela. Apresenta tipologia de casa de porta e janela, com esquadrias em material de madeira, em tabuado corrido, e sistema de abertura de giro convencional. As paredes são em alvenaria de tijolos cerâmicos maciços, com fachada revestida em argamassa de cimento, pintura na cor branca. Possui platibanda reta com pintura floral. A cobertura é estruturada com trama de madeira roliça, em duas águas, com telhas cerâmicas do tipo capa e canal.</p>					

IDENTIFICAÇÃO DO BEM		IMÓVEL RESIDENCIAL Nº 94		10		
Denominação Popular		Casa A Cabra				
Endereço	Rua Matias de Souza Fontes, 94 – Ilha do Ferro – Pão de Açúcar/AL					
Tipologia	<input type="checkbox"/> Religiosa	<input checked="" type="checkbox"/> Civil	<input type="checkbox"/> Oficial	<input type="checkbox"/> Militar	<input type="checkbox"/> Industrial	<input type="checkbox"/> Ferroviária
Estado de Preservação	<input checked="" type="checkbox"/> Íntegro	<input type="checkbox"/> Pouco alterado	<input type="checkbox"/> Muito alterado	<input type="checkbox"/> Descaracterizado		
Estado de Conservação	<input checked="" type="checkbox"/> Bom	<input type="checkbox"/> Precário	<input type="checkbox"/> Em arruinação	<input type="checkbox"/> Arruinado		
Descrição do Bem	<p>A Cabra Ilha do Ferro, propriedade de André Dantas, é um espaço cultural de iniciativa particular. Apresenta tipologia de casa de meia morada, com esquadrias em material de madeira, em tabuado corrido, pintado na cor azul e sistema de abertura de giro convencional. As paredes são em alvenaria de tijolos cerâmicos maciços, com fachada revestida em argamassa de cimento, pintura azul e molduras em vermelho. Possui platibanda reta, parcialmente escalonada, com destaque para as molduras na mesma cor. A cobertura é estruturada com trama de madeira roliça, em duas águas, interligadas a um telhado de uma água na parte posterior, com telhas cerâmicas do tipo capa e canal.</p>					

IDENTIFICAÇÃO DO BEM		IMÓVEL RESIDENCIAL Nº 100		11		
Denominação Popular		-				
Endereço	Rua Matias de Souza Fontes, 100 – Ilha do Ferro – Pão de Açúcar/AL					
Tipologia	<input type="checkbox"/> Religiosa	<input checked="" type="checkbox"/> Civil	<input type="checkbox"/> Oficial	<input type="checkbox"/> Militar	<input type="checkbox"/> Industrial	<input type="checkbox"/> Ferroviária
Estado de Preservação	<input checked="" type="checkbox"/> Íntegro	<input type="checkbox"/> Pouco alterado	<input type="checkbox"/> Muito alterado	<input type="checkbox"/> Descaracterizado		
Estado de Conservação	<input checked="" type="checkbox"/> Bom	<input type="checkbox"/> Precário	<input type="checkbox"/> Em arruinamento	<input type="checkbox"/> Arruinado		
Descrição do Bem	<p>Propriedade de Adelmo Souza Lessa, que a adquiriu de um parente. Apresenta tipologia de casa de porta e janela, com esquadrias em material de madeira, em tabuado corrido e sistema de abertura de giro convencional. As paredes são em alvenaria de tijolos cerâmicos maciços, com fachada revestida em argamassa de cimento, pintura na cor verde. Possui platibanda reta, levemente escalonada, com moldura na parte superior. A cobertura é estruturada com trama de madeira roliça, em duas águas, com telhas cerâmicas do tipo capa e canal.</p>					

IDENTIFICAÇÃO DO BEM		IMÓVEL RESIDENCIAL Nº 115		12		
Denominação Popular		-				
Endereço	Rua Matias de Souza Fontes, 115 – Ilha do Ferro – Pão de Açúcar/AL					
Tipologia	<input type="checkbox"/> Religiosa	<input checked="" type="checkbox"/> Civil	<input type="checkbox"/> Oficial	<input type="checkbox"/> Militar	<input type="checkbox"/> Industrial	<input type="checkbox"/> Ferroviária
Estado de Preservação	<input checked="" type="checkbox"/> Íntegro	<input type="checkbox"/> Pouco alterado	<input type="checkbox"/> Muito alterado	<input type="checkbox"/> Descaracterizado		
Estado de Conservação	<input checked="" type="checkbox"/> Bom	<input type="checkbox"/> Precário	<input type="checkbox"/> Em arruinamento	<input type="checkbox"/> Arruinado		
Descrição do Bem	<p>Propriedade de Maria Irene Veiga dos Santos, que reside há quarenta e dois anos no imóvel. Apresenta tipologia de casa de porta e janela, com esquadrias em material de alumínio na cor branca, dotadas de barrado horizontal, gradil vertical e postigos de vidro com bandeira fixa superior, com sistema de abertura de giro convencional. As paredes são em alvenaria de tijolos cerâmicos maciços, com fachada revestida em argamassa de cimento, pintura na cor amarelo-creme. Possui platibanda reta, levemente escalonada, destacando-se a moldura na parte superior. A cobertura é estruturada com trama de madeira roliça, em duas águas, com telhas cerâmicas do tipo capa e canal.</p>					

IDENTIFICAÇÃO DO BEM		IMÓVEL RESIDENCIAL Nº 112	13
Denominação Popular		Ateliê do Vandinho	

Endereço	Rua Matias de Souza Fontes, 112 – Ilha do Ferro – Pão de Açúcar/AL					
Tipologia	<input type="checkbox"/> Religiosa	<input checked="" type="checkbox"/> Civil	<input type="checkbox"/> Oficial	<input type="checkbox"/> Militar	<input type="checkbox"/> Industrial	<input type="checkbox"/> Ferroviária
Estado de Preservação	<input checked="" type="checkbox"/> Íntegro	<input type="checkbox"/> Pouco alterado	<input type="checkbox"/> Muito alterado	<input type="checkbox"/> Descaracterizado		
Estado de Conservação	<input checked="" type="checkbox"/> Bom	<input type="checkbox"/> Precário	<input type="checkbox"/> Em arruinamento	<input type="checkbox"/> Arruinado		

Descrição do Bem

Construída entre as décadas de 1950 e 1960, a proprietária Cira Maria Sandes reside no imóvel há quarenta e um anos. A fachada foi modificada recentemente, seguindo a padronização da vizinhança. Apresenta tipologia de casa de porta e janela, com esquadrias em material de ferro, ornamentadas com motivos florais, pintura preta e vidro canelado, com sistema de abertura de giro convencional. As paredes são em alvenaria de tijolos cerâmicos maciços, com fachada revestida em argamassa de cimento, pintura rosa. Possui platibanda parcialmente deslocada. A Cobertura é estruturada com trama de madeira serrada, em duas águas, com telhas cerâmicas do tipo capa e canal. Extensão posterior em madeira roliça, com três águas, coberta por telhas cerâmicas capa e canal, interligada a telhado posterior em telhas de fibrocimento.

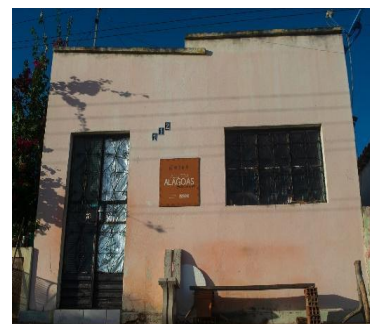

IDENTIFICAÇÃO DO BEM		IMÓVEL RESIDENCIAL Nº 97	14
Denominação Popular		Ateliê Cabeça Feita	

Endereço	Rua Matias de Souza Fontes, 97 – Ilha do Ferro – Pão de Açúcar/AL					
Tipologia	<input type="checkbox"/> Religiosa	<input checked="" type="checkbox"/> Civil	<input type="checkbox"/> Oficial	<input type="checkbox"/> Militar	<input type="checkbox"/> Industrial	<input type="checkbox"/> Ferroviária
Estado de Preservação	<input checked="" type="checkbox"/> Íntegro	<input type="checkbox"/> Pouco alterado	<input type="checkbox"/> Muito alterado	<input type="checkbox"/> Descaracterizado		
Estado de Conservação	<input checked="" type="checkbox"/> Bom	<input type="checkbox"/> Precário	<input type="checkbox"/> Em arruinamento	<input type="checkbox"/> Arruinado		

Descrição do Bem

A propriedade pertencia a Maria Eutália e foi construída entre os anos 1950 a 1960. O imóvel já funcionou como borracharia e, posteriormente, como ateliê. Apresenta tipologia de casa de porta e janela, com esquadrias em material de madeira, em tabuado corrido e sistema de abertura em giro convencional. Janela ornada com motivos em forma de galhos. As paredes são em alvenaria de tijolos cerâmicos maciços, com fachada revestida com em argamassa de cimento, pintura na cor amarelo-creme. Possui platibanda parcialmente deslocada. A cobertura é estruturada com trama de madeira roliça, em duas águas, com telhas cerâmicas do tipo capa e canal.



IDENTIFICAÇÃO DO BEM		IMÓVEL RESIDENCIAL Nº 98	15
Denominação Popular		<i>Churrasquinho da Ilha</i>	
Endereço	Rua Matias de Souza Fontes, 98 – Ilha do Ferro – Pão de Açúcar/AL		
Tipologia	<input type="checkbox"/> Religiosa <input checked="" type="checkbox"/> Civil <input type="checkbox"/> Oficial <input type="checkbox"/> Militar <input type="checkbox"/> Industrial <input type="checkbox"/> Ferroviária		
Estado de Preservação	<input checked="" type="checkbox"/> Íntegro <input type="checkbox"/> Pouco alterado <input type="checkbox"/> Muito alterado <input type="checkbox"/> Descaracterizado		
Estado de Conservação	<input checked="" type="checkbox"/> Bom <input type="checkbox"/> Precário <input type="checkbox"/> Em arruinamento <input type="checkbox"/> Arruinado		
Descrição do Bem	<p>A proprietária Maria do Carmo Rosa dos Santos Correia reside há aproximadamente 40 anos. Com a renda proveniente da pesca, reformou a antiga casa de taipa de mão. Apresenta tipologia de casa de porta e janela, com esquadrias em material de madeira, composto por duas folhas móveis almofadadas com postigos e acabamento em pintura na cor marrom, com sistema de abertura de giro convencional. As paredes são em alvenaria de tijolos cerâmicos maciços, com fachada revestida em argamassa de cimento, pintura na cor creme. Possui platibanda reta, levemente escalonada, com moldura na parte superior. A cobertura é estruturada com trama de madeira roliças, em duas águas, com telhas cerâmicas do tipo capa e canal.</p>		
			

IDENTIFICAÇÃO DO BEM		ASSOCIAÇÃO COMUNITÁRIA DA ILHA DO FERRO	16
Denominação Popular		<i>Associação da Ilha do Ferro</i>	
Endereço	Rua Matias de Souza Fontes, S/N – Ilha do Ferro – Pão de Açúcar/AL		
Tipologia	<input type="checkbox"/> Religiosa <input checked="" type="checkbox"/> Civil <input type="checkbox"/> Oficial <input type="checkbox"/> Militar <input type="checkbox"/> Industrial <input type="checkbox"/> Ferroviária		
Estado de Preservação	<input checked="" type="checkbox"/> Íntegro <input type="checkbox"/> Pouco alterado <input type="checkbox"/> Muito alterado <input type="checkbox"/> Descaracterizado		
Estado de Conservação	<input checked="" type="checkbox"/> Bom <input type="checkbox"/> Precário <input type="checkbox"/> Em arruinamento <input type="checkbox"/> Arruinado		
Descrição do Bem	<p>Edificação que abriga a sede da Associação Comunitária, com portas em material de aço, pintadas na cor azul. Platibanda reta, levemente escalonada, com pintura na cor branca e detalhe em moldura na cor vermelha. As paredes são em alvenaria de tijolos cerâmicos, com fachada revestida em argamassa de cimento, pintura na cor azul. A cobertura principal, é estruturada com trama de madeira serrada, em duas águas, com telhas cerâmicas do tipo capa e canal, interligado a um telhado posterior em uma água, com o mesmo tipo de telhas. Anexo lateral com cobertura em laje de concreto.</p>		
			

IDENTIFICAÇÃO DO BEM		IMÓVEL RESIDENCIAL Nº 18 (SMS)				17
Denominação Popular		Ateliê Maria Eutália				
Endereço	Rua de trás, S/N – Ilha do Ferro – Pão de Açúcar/AL					
Tipologia	<input type="checkbox"/> Religiosa	<input checked="" type="checkbox"/> Civil	<input type="checkbox"/> Oficial	<input type="checkbox"/> Militar	<input type="checkbox"/> Industrial	<input type="checkbox"/> Ferroviária
Estado de Preservação	<input checked="" type="checkbox"/> Íntegro	<input type="checkbox"/> Pouco alterado	<input type="checkbox"/> Muito alterado			<input type="checkbox"/> Descaracterizado
Estado de Conservação	<input checked="" type="checkbox"/> Bom	<input type="checkbox"/> Precário	<input type="checkbox"/> Em arruinamento			<input type="checkbox"/> Arruinado
Descrição do Bem	<p>A propriedade pertencia à família do marido de Maria Eutália Santos, que reside no imóvel há mais de trinta e quatro anos. Originalmente construída em taipa de mão, a edificação passou por modificações ao longo dos anos e, atualmente, em tijolos cerâmicos maciços, com fachada revestida em argamassa de cimento, pintura na cor rosa. Apresenta tipologia de casa de porta e janela, com esquadrias em material de madeira, em tabuado corrido e sistema de abertura de giro convencional. Possui platibanda escalonada. A cobertura é estruturada com trama de madeira roliça e serrada, em duas águas, com telhas cerâmicas do tipo capa e canal.</p>					





IDENTIFICAÇÃO DO BEM		IMÓVEL RESIDENCIAL Nº 88				18
Denominação Popular		Ateliê O Barro				
Endereço	Rua Matias de Souza Fontes, 88 – Ilha do Ferro – Pão de Açúcar/AL					
Tipologia	<input type="checkbox"/> Religiosa	<input checked="" type="checkbox"/> Civil	<input type="checkbox"/> Oficial	<input type="checkbox"/> Militar	<input type="checkbox"/> Industrial	<input type="checkbox"/> Ferroviária
Estado de Preservação	<input checked="" type="checkbox"/> Íntegro	<input type="checkbox"/> Pouco alterado	<input type="checkbox"/> Muito alterado			<input type="checkbox"/> Descaracterizado
Estado de Conservação	<input checked="" type="checkbox"/> Bom	<input type="checkbox"/> Precário	<input type="checkbox"/> Em arruinamento			<input type="checkbox"/> Arruinado
Descrição do Bem	<p>O imóvel foi construído no início dos anos 1980. Apresenta tipologia de casa de porta e janela, com esquadrias em material de ferro e vidro. A porta possui uma folha móvel com sistema de abertura de giro convencional, barrado horizontal e basculantes; a janela em duas folhas fixas com basculantes, todas pintadas na cor branca. As paredes são em alvenaria de tijolos cerâmicos maciços, com fachada em argamassa de cimento, pintura na cor marrom terroso. Possui platibanda deslocada. A cobertura é estruturada com trama de madeira roliça, em uma água, com telhas cerâmicas do tipo capa e canal.</p>					





IDENTIFICAÇÃO DO BEM		IMÓVEL RESIDENCIAL Nº 116		19		
Denominação Popular		-				
Endereço	Rua Matias de Souza Fontes, 116 – Ilha do Ferro – Pão de Açúcar/AL					
Tipologia	<input type="checkbox"/> Religiosa	<input checked="" type="checkbox"/> Civil	<input type="checkbox"/> Oficial	<input type="checkbox"/> Militar	<input type="checkbox"/> Industrial	<input type="checkbox"/> Ferroviária
Estado de Preservação	<input checked="" type="checkbox"/> Íntegro	<input type="checkbox"/> Pouco alterado	<input type="checkbox"/> Muito alterado	<input type="checkbox"/> Descaracterizado		
Estado de Conservação	<input checked="" type="checkbox"/> Bom	<input type="checkbox"/> Precário	<input type="checkbox"/> Em arruinamento	<input type="checkbox"/> Arruinado		
Descrição do Bem	<p>Proprietário Flávio Veiga dos Santos reside no imóvel com a esposa há treze anos. Apresenta tipologia de casa de porta e janela, com esquadrias em material de madeira, almofadadas com postigos e sistema de abertura de giro convencional. As paredes são em alvenaria de tijolos cerâmicos maciços, com fachada revestida em argamassa de cimento, pintura na cor amarela. Possui platibanda escalonada. A cobertura é estruturada com trama de madeira roliça, em duas águas, com telhas cerâmicas do tipo capa e canal.</p>					
						

IDENTIFICAÇÃO DO BEM		IMÓVEL RESIDENCIAL Nº 86		20		
Denominação Popular		-				
Endereço	Rua Matias de Souza Fontes, 86 – Ilha do Ferro – Pão de Açúcar/AL					
Tipologia	<input type="checkbox"/> Religiosa	<input checked="" type="checkbox"/> Civil	<input type="checkbox"/> Oficial	<input type="checkbox"/> Militar	<input type="checkbox"/> Industrial	<input type="checkbox"/> Ferroviária
Estado de Preservação	<input checked="" type="checkbox"/> Íntegro	<input type="checkbox"/> Pouco alterado	<input type="checkbox"/> Muito alterado	<input type="checkbox"/> Descaracterizado		
Estado de Conservação	<input checked="" type="checkbox"/> Bom	<input type="checkbox"/> Precário	<input type="checkbox"/> Em arruinamento	<input type="checkbox"/> Arruinado		
Descrição do Bem	<p>Segundo o proprietário Alberício Lima Torres, a edificação possui aproximadamente quarenta anos de construção, o mesmo reside há vinte e quatro anos. Apresenta tipologia de casa de porta e janela, com esquadrias em material de madeira, em tabuado corrido e sistema de abertura de giro convencional. As paredes são em alvenaria de tijolos cerâmicos maciços, com fachada revestida em argamassa de cimento, pintura na cor branca. Possui platibanda reta, parcialmente escalonada. A cobertura é estruturada com trama de madeira roliça, em duas águas, com telhas cerâmicas do tipo capa e canal.</p>					
						

IDENTIFICAÇÃO DO BEM		IMÓVEL RESIDENCIAL Nº 16		21		
Denominação Popular		-				
Endereço	Rua de Cima, Povoado Ilha do Ferro – Pão de Açúcar/AL.					
Tipologia	<input type="checkbox"/> Religiosa	<input checked="" type="checkbox"/> Civil	<input type="checkbox"/> Oficial	<input type="checkbox"/> Militar	<input type="checkbox"/> Industrial	<input type="checkbox"/> Ferroviária
Estado de Preservação	<input type="checkbox"/> Íntegro	<input checked="" type="checkbox"/> Pouco Alterado	<input type="checkbox"/> Muito Alterado	<input type="checkbox"/> Descaracterizado		
Estado de Conservação	<input checked="" type="checkbox"/> Bom	<input type="checkbox"/> Precário	<input type="checkbox"/> Em arruinação	<input type="checkbox"/> Arruinado		
Descrição do Bem	<p>Construído há aproximadamente quarenta anos, o imóvel pertence atualmente a Marcos Antônio, que o adquiriu há cinco anos e realizou reformas, como a substituição do reboco de barro por argamassa de cimento. Apresenta tipologia de casa de porta e janela, com esquadrias em material de madeira, em tabuado corrido e sistema de abertura de giro convencional, sendo a porta bipartida. As paredes são em alvenaria de tijolos cerâmicos maciços, com fachada revestida em argamassa de cimento, pintura na cor verde. Possui platibanda reta com moldura em argamassa de cimento. A cobertura é estruturada com trama de madeira roliça, em três águas, com telhas cerâmicas do tipo capa e canal.</p>					

IDENTIFICAÇÃO DO BEM		IMÓVEL RESIDENCIAL Nº 83		22		
Denominação Popular		-				
Endereço	Rua Matias de Souza Fontes, Povoado Ilha do Ferro – Pão de Açúcar/AL.					
Tipologia	<input type="checkbox"/> Religiosa	<input checked="" type="checkbox"/> Civil	<input type="checkbox"/> Oficial	<input type="checkbox"/> Militar	<input type="checkbox"/> Industrial	<input type="checkbox"/> Ferroviária
Estado de Preservação	<input type="checkbox"/> Íntegro	<input checked="" type="checkbox"/> Pouco alterado	<input type="checkbox"/> Muito alterado	<input type="checkbox"/> Descaracterizado		
Estado de Conservação	<input checked="" type="checkbox"/> Bom	<input type="checkbox"/> Precário	<input type="checkbox"/> Em arruinação	<input type="checkbox"/> Arruinado		
Descrição do bem	<p>Construída há aproximadamente trinta anos, a edificação sempre pertenceu à família de Marcelo Torres. Ao longo do tempo, passou por algumas reformas, mas preserva características arquitetônicas referenciais do período. Apresenta esquadrias em material de madeira e sistema de abertura de giro convencional. As paredes são em alvenaria de tijolos cerâmicos maciços, com fachada revestidas em argamassa de cimento, pintura na cor rosa claro. Possui platibanda desenhada, com moldura em argamassa de cimento. A cobertura estruturada com trama de madeira roliça, em três águas, com telhas cerâmicas do tipo capa e canal.</p>					

IDENTIFICAÇÃO DO BEM		IMÓVEL RESIDENCIAL Nº 91		23		
Denominação Popular		-				
Endereço	Rua Matias de Souza Fontes, Povoado Ilha do Ferro – Pão de Açúcar/AL					
Tipologia	<input type="checkbox"/> Religiosa	<input checked="" type="checkbox"/> Civil	<input type="checkbox"/> Oficial	<input type="checkbox"/> Militar	<input type="checkbox"/> Industrial	<input type="checkbox"/> Ferroviária
Estado de Preservação	<input type="checkbox"/> Íntegro	<input checked="" type="checkbox"/> Pouco alterado	<input type="checkbox"/> Muito alterado	<input type="checkbox"/> Descaracterizado		
Estado de Conservação	<input checked="" type="checkbox"/> Bom	<input type="checkbox"/> Precário	<input type="checkbox"/> Em arruinamento	<input type="checkbox"/> Arruinado		
Descrição do bem	<p>O imóvel, com cerca de setenta anos, pertence a Aldinei Aparecido Flozi e passou por reformas nos últimos três anos, preservando grande parte de suas características originais. As principais alterações incluem a instalação de forro de gesso e o aumento do pé-direito. Apresenta tipologia de casa de porta e janela, com esquadrias em material de madeira, em tabuado corrido e sistema de abertura de giro convencional. As paredes são em alvenaria de tijolos cerâmicos maciços, com fachada revestida em argamassa de cimento, pintura na cor cinza claro, incluindo molduras brancas. Possui platibanda deslocada. A cobertura é estrutura com trama de madeira serrada, em duas águas, interligado a um telhado posterior de uma água, com telhas cerâmicas do tipo capa e canal.</p>					

IDENTIFICAÇÃO DO BEM		IMÓVEL RESIDENCIAL Nº 96		24		
Denominação Popular		-				
Endereço	Rua Matias de Souza Fontes, Povoado Ilha do Ferro – Pão de Açúcar/AL					
Tipologia	<input type="checkbox"/> Religiosa	<input checked="" type="checkbox"/> Civil	<input type="checkbox"/> Oficial	<input type="checkbox"/> Militar	<input type="checkbox"/> Industrial	<input type="checkbox"/> Ferroviária
Estado de Preservação	<input type="checkbox"/> Íntegro	<input checked="" type="checkbox"/> Pouco alterado	<input type="checkbox"/> Muito alterado	<input type="checkbox"/> Descaracterizado		
Estado de Conservação	<input checked="" type="checkbox"/> Bom	<input type="checkbox"/> Precário	<input type="checkbox"/> Em arruinamento	<input type="checkbox"/> Arruinado		
Descrição do Bem	<p>A proprietária reside no imóvel desde sua infância. A edificação, originalmente construída há cerca de setenta anos, era em taipa de mão. Em 1998, passou por reforma que substituiu a estrutura original por alvenaria de tijolos cerâmicos maciços. Apresenta tipologia de casa de porta e janela, com esquadrias em material de ferro, ornamentadas com motivos florais, pintura na cor branca, e sistema de abertura de giro convencional. Possui platibanda escalonada. A cobertura é estruturada com trama de madeira roliça, em duas águas, com telhas cerâmicas do tipo capa e canal.</p>					

IDENTIFICAÇÃO DO BEM		IMÓVEL RESIDENCIAL Nº 99	25
Denominação Popular		Ateliê da Piaba	
Endereço	Rua Matias de Souza Fontes, Povoado Ilha do Ferro – Pão de Açúcar/AL		
Tipologia	<input type="checkbox"/> Religiosa <input checked="" type="checkbox"/> Civil <input type="checkbox"/> Oficial <input type="checkbox"/> Militar <input type="checkbox"/> Industrial <input type="checkbox"/> Ferroviária		
Estado de Preservação	<input type="checkbox"/> Íntegro <input checked="" type="checkbox"/> Pouco alterado <input type="checkbox"/> Muito alterado <input type="checkbox"/> Descaracterizado		
Estado de Conservação	<input checked="" type="checkbox"/> Bom <input type="checkbox"/> Precário <input type="checkbox"/> Em arruinamento <input type="checkbox"/> Arruinado		
Descrição do Bem	<p>Construída em 1930, a edificação era originalmente em taipa de mão e possui uso misto, residencial e ateliê. A proprietária Rosângela Teixeira, conhecida como Piaba (artesã), herdou o imóvel da família. Apresenta tipologia de casa de meia morada, com esquadrias em material de madeira, em tabuado corrido e sistema de abertura de giro convencional. As paredes são em alvenaria de tijolos cerâmicos maciços, com fachada revestida em argamassa de cimento, pintura na cor rosa, barrado em chapisco e molduras na cor branca. Possui platibanda escalonada. A Cobertura é estruturada com trama de madeira roliça, em duas águas, com telhas cerâmicas do tipo capa e .</p>		
			

IDENTIFICAÇÃO DO BEM		IMÓVEL RESIDENCIAL Nº 102	26
Denominação Popular		-	
Endereço	Rua Matias de Souza Fontes, Povoado Ilha do Ferro – Pão de Açúcar/AL		
Tipologia	<input type="checkbox"/> Religiosa <input checked="" type="checkbox"/> Civil <input type="checkbox"/> Oficial <input type="checkbox"/> Militar <input type="checkbox"/> Industrial <input type="checkbox"/> Ferroviária		
Estado de Preservação	<input type="checkbox"/> Íntegro <input checked="" type="checkbox"/> Pouco alterado <input type="checkbox"/> Muito alterado <input type="checkbox"/> Descaracterizado		
Estado de Conservação	<input checked="" type="checkbox"/> Bom <input type="checkbox"/> Precário <input type="checkbox"/> Em arruinamento <input type="checkbox"/> Arruinado		
Descrição do Bem	<p>O imóvel, atualmente locado, pertence a Maria Azeilda Nunes e possui cerca de quarenta anos. Passou por poucas alterações, mantendo suas características originais e detalhes arquitetônicos. Apresenta tipologia de casa de porta e janela, com esquadrias em material de ferro e vidro e sistema de abertura de giro convencional. As paredes em alvenaria de tijolos cerâmicos maciços, fachada revestida em argamassa de cimento, pintura na cor marrom. Possui platibanda deslocada. A cobertura é estruturada com trama de madeira roliça, em uma água, com telhas cerâmicas do tipo capa e canal.</p>		
			

IDENTIFICAÇÃO DO BEM		IMÓVEL RESIDENCIAL Nº 102 (SMS)				27
Denominação Popular		-				
Endereço	Rua Matias de Souza Fontes, Povoado Ilha do Ferro – Pão de Açúcar/AL					
Tipologia	<input type="checkbox"/> Religiosa	<input checked="" type="checkbox"/> Civil	<input type="checkbox"/> Oficial	<input type="checkbox"/> Militar	<input type="checkbox"/> Industrial	<input type="checkbox"/> Ferroviária
Estado de Preservação	<input type="checkbox"/> Íntegro	<input checked="" type="checkbox"/> Pouco alterado	<input type="checkbox"/> Muito alterado	<input type="checkbox"/> Descaracterizado		
Estado de Conservação	<input checked="" type="checkbox"/> Bom	<input type="checkbox"/> Precário	<input type="checkbox"/> Em arruinamento	<input type="checkbox"/> Arruinado		
Descrição do Bem	<p>O proprietário da residência, senhor Siloé Teixeira, de 62 anos, é o único morador do imóvel, herdado da família. Estima-se que a construção seja de 1989. A varanda frontal (alpendre) com telhado aparente foi acrescentada há cerca de dez anos. Apresenta esquadrias em material de ferro e vidro, sistema de abertura de giro convencional. As Paredes são em alvenaria de tijolos cerâmicos maciços, com fachada revestida em argamassa de cimento, pintura na cor rosa. Possui platibanda triangular desencontrada. A cobertura principal é estruturada com trama de madeira roliça, em duas águas, com telhas cerâmicas do tipo capa e canal. A varanda interna possui cobertura em laje plana</p>					

IDENTIFICAÇÃO DO BEM		IMÓVEL RESIDENCIAL Nº 103 (SMS)				28
Denominação Popular		-				
Endereço	Rua Matias de Souza Fontes, Povoado Ilha do Ferro – Pão de Açúcar/AL					
Tipologia	<input type="checkbox"/> Religiosa	<input checked="" type="checkbox"/> Civil	<input type="checkbox"/> Oficial	<input type="checkbox"/> Militar	<input type="checkbox"/> Industrial	<input type="checkbox"/> Ferroviária
Estado de Preservação	<input type="checkbox"/> Íntegro	<input checked="" type="checkbox"/> Pouco alterado	<input type="checkbox"/> Muito alterado	<input type="checkbox"/> Descaracterizado		
Estado de Conservação	<input checked="" type="checkbox"/> Bom	<input type="checkbox"/> Precário	<input type="checkbox"/> Em arruinamento	<input type="checkbox"/> Arruinado		
Descrição do Bem	<p>Construído por volta de 1994, o imóvel é habitado pela moradora Deiviane e sua família desde o período de sua construção. Apresenta tipologia de casa de porta e janela, com esquadrias em material de ferro e vidro e sistema de abertura de giro convencional. As paredes são em alvenaria de tijolos cerâmicos maciços, com fachada revestida em argamassa de cimento, pintura na cor azul, com barrado em chapisco na cor cinza. Possui platibanda reta com moldura em argamassa de cimento na cor branca. A cobertura é estruturada com trama de madeira roliça, em duas águas, com telhas cerâmicas do tipo capa e canal.</p>					

IDENTIFICAÇÃO DO BEM		IMÓVEL RESIDENCIAL Nº 104		29		
Denominação Popular		-				
Endereço	Rua Matias de Souza Fontes, Povoado Ilha do Ferro – Pão de Açúcar/AL					
Tipologia	<input type="checkbox"/> Religiosa	<input checked="" type="checkbox"/> Civil	<input type="checkbox"/> Oficial	<input type="checkbox"/> Militar	<input type="checkbox"/> Industrial	<input type="checkbox"/> Ferroviária
Estado de Preservação	<input type="checkbox"/> Íntegro	<input checked="" type="checkbox"/> Pouco alterado	<input type="checkbox"/> Muito alterado	<input type="checkbox"/> Descaracterizado		
Estado de Conservação	<input checked="" type="checkbox"/> Bom	<input type="checkbox"/> Precário	<input type="checkbox"/> Em arruinamento	<input type="checkbox"/> Arruinado		
Descrição do Bem	<p>Construído há aproximadamente cinquenta anos, o imóvel era originalmente em taipa de mão. A atual proprietária, Poliana, herdou a edificação de sua família. Apresenta tipologia de casa de porta e janela, com esquadrias em material de madeira, almofadadas, e sistema de abertura de giro convencional. As paredes são em alvenaria de tijolos cerâmicos maciços, com fachada revestida em argamassa de cimento, pintura na cor rosa claro. Possui platibanda levemente deslocada. A cobertura é estruturada com trama de madeira serrada, em duas águas, com telhas cerâmicas do tipo capa e canal.</p>					
						

IDENTIFICAÇÃO DO BEM		IMÓVEL RESIDENCIAL Nº 107		30		
Denominação Popular		-				
Endereço	Rua Matias de Souza Fontes, Povoado Ilha do Ferro – Pão de Açúcar/AL					
Tipologia	<input type="checkbox"/> Religiosa	<input checked="" type="checkbox"/> Civil	<input type="checkbox"/> Oficial	<input type="checkbox"/> Militar	<input type="checkbox"/> Industrial	<input type="checkbox"/> Ferroviária
Estado de Preservação	<input type="checkbox"/> Íntegro	<input checked="" type="checkbox"/> Pouco alterado	<input type="checkbox"/> Muito alterado	<input type="checkbox"/> Descaracterizado		
Estado de Conservação	<input checked="" type="checkbox"/> Bom	<input type="checkbox"/> Precário	<input type="checkbox"/> Em arruinamento	<input type="checkbox"/> Arruinado		
Descrição do Bem	<p>Construído há aproximadamente cinquenta anos, o imóvel era originalmente em taipa de mão e passou por modificações há cerca de trinta e oito anos. Apresenta tipologia de casa de porta e janela, com esquadrias em material de madeira, em tabuado corrido e sistema de abertura de giro convencional. As paredes são em alvenaria de tijolos cerâmicos maciços, com fachada revestida em argamassa de cimento, pintura na cor rosa claro. Possui platibanda escalonada. A cobertura é estruturada com trama de madeira roliça, em duas águas, com telhas cerâmicas do tipo capa e canal.</p>					
						

IDENTIFICAÇÃO DO BEM		IMÓVEL RESIDENCIAL Nº 111		31		
Denominação Popular		-				
Endereço	Rua Matias de Souza Fontes, Povoado Ilha do Ferro – Pão de Açúcar/AL					
Tipologia	<input type="checkbox"/> Religiosa	<input checked="" type="checkbox"/> Civil	<input type="checkbox"/> Oficial	<input type="checkbox"/> Militar	<input type="checkbox"/> Industrial	<input type="checkbox"/> Ferroviária
Estado de Preservação	<input type="checkbox"/> Íntegro	<input checked="" type="checkbox"/> Pouco alterado	<input type="checkbox"/> Muito alterado	<input type="checkbox"/> Descaracterizado		
Estado de Conservação	<input checked="" type="checkbox"/> Bom	<input type="checkbox"/> Precário	<input type="checkbox"/> Em arruinamento	<input type="checkbox"/> Arruinado		
Descrição do Bem	<p>Construído há aproximadamente cinquenta anos, o imóvel passou por diversas reformas, incluindo instalação de forro e revestimento cerâmico no piso. A propriedade pertence a Evânia Sandes. Apresenta tipologia de casa de porta e janela, com esquadrias em material de ferro e sistema de abertura de giro convencional. As paredes são em alvenaria de tijolos cerâmicos maciços, com fachada revestida em argamassa de cimento, pintura na cor rosa. Possui platibanda com frontão triangular e moldura. A cobertura é estruturada com trama de madeira, em cinco águas, com telhas cerâmicas do tipo capa e canal.</p>					

IDENTIFICAÇÃO DO BEM		IMÓVEL RESIDENCIAL Nº 113		32		
Denominação Popular		-				
Endereço	Rua Matias de Souza Fontes, Povoado Ilha do Ferro – Pão de Açúcar/AL					
Tipologia	<input type="checkbox"/> Religiosa	<input checked="" type="checkbox"/> Civil	<input type="checkbox"/> Oficial	<input type="checkbox"/> Militar	<input type="checkbox"/> Industrial	<input type="checkbox"/> Ferroviária
Estado de Preservação	<input type="checkbox"/> Íntegro	<input checked="" type="checkbox"/> Pouco alterado	<input type="checkbox"/> Muito alterado	<input type="checkbox"/> Descaracterizado		
Estado de Conservação	<input checked="" type="checkbox"/> Bom	<input type="checkbox"/> Precário	<input type="checkbox"/> Em arruinamento	<input type="checkbox"/> Arruinado		
Descrição do Bem	<p>O imóvel foi adquirido há cerca de seis anos por Gilvanete Sandes Lima. Com construção estimada em mais de cinquenta anos, pertenceu anteriormente aos seus avós e passou por intervenções como substituição de piso, portas e reforma do banheiro. A edificação apresenta fachada recuada com pintura verde claro, com esquadrias em material de ferro com motivos geometrizados na cor preta e vidro, com sistema de abertura de giro convencional. Possui platibanda desencontrada, acompanhando o recuo e a volumetria da edificação. A cobertura é estruturada com trama de madeira, em duas águas desencontradas, com telhas cerâmicas do tipo capa e canal.</p>					

IDENTIFICAÇÃO DO BEM		IMÓVEL RESIDENCIAL Nº 117		33		
Denominação Popular		-				
Endereço	Rua Matias de Souza Fontes, Povoado Ilha do Ferro – Pão de Açúcar/AL					
Tipologia	<input type="checkbox"/> Religiosa	<input checked="" type="checkbox"/> Civil	<input type="checkbox"/> Oficial	<input type="checkbox"/> Militar	<input type="checkbox"/> Industrial	<input type="checkbox"/> Ferroviária
Estado de Preservação	<input checked="" type="checkbox"/> Íntegro	<input type="checkbox"/> Pouco alterado	<input type="checkbox"/> Muito alterado	<input type="checkbox"/> Descaracterizado		
Estado de Conservação	<input checked="" type="checkbox"/> Bom	<input type="checkbox"/> Precário	<input type="checkbox"/> Em arruinamento	<input type="checkbox"/> Arruinado		
Descrição do Bem	<p>A proprietária Maria de Lourdes reside no imóvel com seu esposo há mais de quarenta anos. Originalmente construído em taipa de mão, o imóvel passou por reforma há cerca de vinte anos, quando a estrutura foi substituída por alvenaria de tijolos cerâmicos maciços. Apresenta tipologia de casa de porta e janela, com esquadrias almofadadas em material de madeira, com pintura cinza e sistema de abertura de giro convencional. Possui platibanda reta, levemente escalonada, com acabamento em argamassa de cimento. A cobertura é estruturada com trama de madeira, em duas águas, com telhas cerâmicas do tipo capa e canal.</p>					
						

IDENTIFICAÇÃO DO BEM		IMÓVEL RESIDENCIAL S/N		34		
Denominação Popular		-				
Endereço	Rua Matias de Souza Fontes, Povoado Ilha do Ferro – Pão de Açúcar/AL					
Tipologia	<input type="checkbox"/> Religiosa	<input checked="" type="checkbox"/> Civil	<input type="checkbox"/> Oficial	<input type="checkbox"/> Militar	<input type="checkbox"/> Industrial	<input type="checkbox"/> Ferroviária
Estado de Preservação	<input type="checkbox"/> Íntegro	<input checked="" type="checkbox"/> Pouco alterado	<input type="checkbox"/> Muito alterado	<input type="checkbox"/> Descaracterizado		
Estado de Conservação	<input type="checkbox"/> Bom	<input type="checkbox"/> Precário	<input checked="" type="checkbox"/> Em arruinamento	<input type="checkbox"/> Arruinado		
Descrição do Bem	<p>O proprietário, André, adquiriu o imóvel de um parente há cerca de dez anos. A construção possui mais de cem anos, com uso registrado ao longo de quatro gerações da mesma família. Apresenta tipologia de casa de porta e janela, com esquadrias em material de madeira, em tabuado corrido e sistema de abertura de giro convencional. As paredes são em taipa de mão, com fachada marcada por cercaduras, ombreiras e vergas retas em madeira. A cobertura é estruturada com trama de madeira roliça, em duas águas, com telhas cerâmicas do tipo capa e canal.</p>					
						

IDENTIFICAÇÃO DO BEM		IMÓVEL RESIDENCIAL Nº 123	35
Denominação Popular		-	
Endereço	Rua Matias de Souza Fontes, Povoado Ilha do Ferro – Pão de Açúcar/AL		
Tipologia	<input type="checkbox"/> Religiosa <input checked="" type="checkbox"/> Civil <input type="checkbox"/> Oficial <input type="checkbox"/> Militar <input type="checkbox"/> Industrial <input type="checkbox"/> Ferroviária		
Estado de Preservação	<input type="checkbox"/> Íntegro <input checked="" type="checkbox"/> Pouco alterado <input type="checkbox"/> Muito alterado <input type="checkbox"/> Descaracterizado		
Estado de Conservação	<input checked="" type="checkbox"/> Bom <input type="checkbox"/> Precário <input type="checkbox"/> Em arruinação <input type="checkbox"/> Arruinado		
Descrição do Bem	<p>Segundo informações da vizinhança, o antigo proprietário faleceu e a família optou por vender o imóvel. O atual proprietário não reside no estado. Estima-se que a construção tenha cerca de cinquenta anos. Apresenta tipologia de casa de porta e janela, com esquadrias em material de madeira, em tabuado corrido e sistema de abertura de giro convencional. As paredes são em alvenaria de tijolos cerâmicos maciços aparentes, com moldura em argamassa de cimento, sem pintura. Possui platibanda reta. A cobertura é estruturada com trama de madeira roliça, com telhas cerâmicas do tipo capa e canal.</p>		

IDENTIFICAÇÃO DO BEM		IMÓVEL COMERCIAL Nº 190 (SMS)	36
Denominação Popular		<i>O Macumba</i>	
Endereço	Rua Capitão Antônio Bezerra de Melo, S/N – Ilha do Ferro – Pão de Açúcar/AL		
Tipologia	<input type="checkbox"/> Religiosa <input checked="" type="checkbox"/> Civil <input type="checkbox"/> Oficial <input type="checkbox"/> Militar <input type="checkbox"/> Industrial <input type="checkbox"/> Ferroviária		
Estado de Preservação	<input checked="" type="checkbox"/> Íntegro <input type="checkbox"/> Pouco alterado <input type="checkbox"/> Muito alterado <input type="checkbox"/> Descaracterizado		
Estado de Conservação	<input checked="" type="checkbox"/> Bom <input type="checkbox"/> Precário <input type="checkbox"/> Em arruinação <input type="checkbox"/> Arruinado		
Descrição do Bem	<p>Construído entre as décadas de 1940 e 1950. Apresenta tipologia de térrea de comércio, com esquadrias em material de madeira, em tabuado corrido, sistema de abertura de giro convencional. As paredes são em alvenaria de tijolos maciços aparentes. Fachada com barrado em argamassa de cimento, pintura na cor verde. Possui platibanda escalonada. A cobertura é estruturada com trama de madeira serrada, em duas águas, com telhas cerâmicas do tipo capa e canal.</p>		

IDENTIFICAÇÃO DO BEM		IMÓVEL RESIDENCIAL Nº 123 (SMS)				37
Denominação Popular		Ateliê Mulungu				
Endereço	Rua Capitão Antônio Bezerra de Melo, S/N – Ilha do Ferro – Pão de Açúcar/AL					
Tipologia	<input type="checkbox"/> Religiosa	<input checked="" type="checkbox"/> Civil	<input type="checkbox"/> Oficial	<input type="checkbox"/> Militar	<input type="checkbox"/> Industrial	<input type="checkbox"/> Ferroviária
Estado de Preservação	<input checked="" type="checkbox"/> Íntegro	<input type="checkbox"/> Pouco alterado	<input type="checkbox"/> Muito alterado	<input type="checkbox"/> Descaracterizado		
Estado de Conservação	<input checked="" type="checkbox"/> Bom	<input type="checkbox"/> Precário	<input type="checkbox"/> Em arruinamento	<input type="checkbox"/> Arruinado		
Descrição do Bem	<p>A edificação funciona como residência e ateliê, onde os moradores exercem a atividade artesanal. Apresenta tipologia de casa de porta e janela, com esquadrias almofadadas e postigos, em material de madeira, com duas folhas móveis e sistema de abertura de giro convencional. As paredes são em alvenaria de tijolos maciços, com fachada revestida em argamassa de cimento, pintura na cor amarela. Possui platibanda deslocada, com moldura em argamassa de cimento na cor branca. A cobertura é estruturada com trama de madeira serrada, em uma água, interligada a um telhado posterior também em uma água, com telhas cerâmicas do tipo capa e canal.</p>					

IDENTIFICAÇÃO DO BEM		IMÓVEL RESIDENCIAL Nº 124 (SMS)				38
Denominação Popular		Vila Mirian				
Endereço	Rua Capitão Antônio Bezerra de Melo, S/N – Ilha do Ferro – Pão de Açúcar/AL					
Tipologia	<input type="checkbox"/> Religiosa	<input checked="" type="checkbox"/> Civil	<input type="checkbox"/> Oficial	<input type="checkbox"/> Militar	<input type="checkbox"/> Industrial	<input type="checkbox"/> Ferroviária
Estado de Preservação	<input checked="" type="checkbox"/> Íntegro	<input type="checkbox"/> Pouco alterado	<input type="checkbox"/> Muito alterado	<input type="checkbox"/> Descaracterizado		
Estado de Conservação	<input checked="" type="checkbox"/> Bom	<input type="checkbox"/> Precário	<input type="checkbox"/> Em arruinamento	<input type="checkbox"/> Arruinado		
Descrição do Bem	<p>Segundo informações de Rodolfo, responsável pela manutenção, a edificação data do mesmo período das residências vizinhas, construídas entre as décadas de 1940 e 1950. Apresenta tipologia de casa com entrada lateral, com esquadrias em material de madeira, com postigos, venezianas fixas e bandeira superior. Sistema de abertura de giro convencional. As paredes são em alvenaria de tijolos cerâmicos maciços e tijolos cerâmicos furados, com fachada revestida em argamassa de cimento, com pintura verde. Possui platibanda escalonada desencontrada com moldura em argamassa de cimento na cor branca. A cobertura é estruturada com trama de madeira serrada, em duas águas, com telhas cerâmicas do tipo capa e canal, interligada a dois telhados posteriores cobertos com telhas cerâmicas do tipo romana.</p>					

IDENTIFICAÇÃO DO BEM		IMÓVEL RESIDENCIAL Nº 150 (SMS)				39
Denominação Popular		Tubarana				
Endereço	Rua Capitão Antônio Bezerra de Melo, S/N – Ilha do Ferro – Pão de Açúcar/AL					
Tipologia	<input type="checkbox"/> Religiosa	<input checked="" type="checkbox"/> Civil	<input type="checkbox"/> Oficial	<input type="checkbox"/> Militar	<input type="checkbox"/> Industrial	<input type="checkbox"/> Ferroviária
Estado de Preservação	<input checked="" type="checkbox"/> Íntegro	<input type="checkbox"/> Pouco alterado	<input type="checkbox"/> Muito alterado	<input type="checkbox"/> Descaracterizado		
Estado de Conservação	<input checked="" type="checkbox"/> Bom	<input type="checkbox"/> Precário	<input type="checkbox"/> Em arruinamento	<input type="checkbox"/> Arruinado		
Descrição do Bem	<p>Construída entre as décadas de 1940 e 1950, a edificação foi adquirida por André Dantas há cinco anos e passou por algumas reformas. Atualmente, funciona como hostel. Apresenta tipologia de casa de porta e janela, com esquadrias em material de madeira, com duas folhas móveis e sistema de abertura de giro convencional, almofadadas, com postigos e venezianas fixas, apresentando pintura azul com desgaste. As paredes são em alvenaria de tijolos cerâmicos maciços, com fachada revestida em argamassa de cimento, pintura na cor branca. Possui platibanda escalonada, com moldura em argamassa de cimento na cor amarela. A cobertura é estruturada com trama de madeiras roliças e serradas, em duas águas, com telhas cerâmicas do tipo capa e canal.</p>					

IDENTIFICAÇÃO DO BEM		IMÓVEL RESIDENCIAL Nº 32				40
Denominação Popular		-				
Endereço	Rua Capitão Antônio Bezerra de Melo, 32 – Ilha do Ferro – Pão de Açúcar/AL					
Tipologia	<input type="checkbox"/> Religiosa	<input checked="" type="checkbox"/> Civil	<input type="checkbox"/> Oficial	<input type="checkbox"/> Militar	<input type="checkbox"/> Industrial	<input type="checkbox"/> Ferroviária
Estado de Preservação	<input checked="" type="checkbox"/> Íntegro	<input type="checkbox"/> Pouco alterado	<input type="checkbox"/> Muito alterado	<input type="checkbox"/> Descaracterizado		
Estado de Conservação	<input checked="" type="checkbox"/> Bom	<input type="checkbox"/> Precário	<input type="checkbox"/> Em arruinamento	<input type="checkbox"/> Arruinado		
Descrição do Bem	<p>Segundo relato do morador Nelson Lima, a residência foi construída em 1940, onde reside há oitenta e dois anos. Apresenta tipologia de casa de porta e janela, com esquadrias em material de madeira, em tabuado corrido, com ombreiras e verga em arco pleno ornamentado, com sistema de abertura de giro convencional. As paredes são em alvenaria de tijolos cerâmicos maciços, com fachada revestida em argamassa de cimento, pintura na cor branca. Barrado escalonado em relevo com pintura na cor rosa. Possui platibanda reta incorporada ao frontão em arco vazado, com pintura na cor branca e frisos horizontais na cor rosa. A cobertura é estruturada com trama de madeiras roliças e serradas, em três águas, com telhas cerâmicas do tipo capa e canal.</p>					

IDENTIFICAÇÃO DO BEM		IMÓVEL RESIDENCIAL Nº 25		41		
Denominação Popular						
Endereço	Rua Capitão Antônio Bezerra de Melo, 25 – Ilha do Ferro – Pão de Açúcar/AL					
Tipologia	<input type="checkbox"/> Religiosa	<input checked="" type="checkbox"/> Civil	<input type="checkbox"/> Oficial	<input type="checkbox"/> Militar	<input type="checkbox"/> Industrial	<input type="checkbox"/> Ferroviária
Estado de Preservação	<input checked="" type="checkbox"/> Íntegro	<input type="checkbox"/> Pouco alterado	<input type="checkbox"/> Muito alterado	<input type="checkbox"/> Descaracterizado		
Estado de Conservação	<input checked="" type="checkbox"/> Bom	<input type="checkbox"/> Precário	<input type="checkbox"/> Em arruamento	<input type="checkbox"/> Arruinado		
Descrição do Bem	<p>Residência construída pelo antigo proprietário Álvaro, há aproximadamente sessenta anos. Apresenta tipologia de casa com varanda, com esquadrias em material de ferro, com duas folhas móveis e sistema de abertura de giro convencional, ornadas, com pintura na cor branca e postigos em vidro decorado. As paredes são em alvenaria de tijolos cerâmicos maciços, com fachada revestida em argamassa de cimento, pintura na cor branca. Possui platibanda na lateral direita com frontão triangular interrompido, na cor amarela. A cobertura é estruturada com trama de madeiras roliças e serradas, em múltiplas águas, com telhas cerâmicas do tipo capa e canal.</p>					





IDENTIFICAÇÃO DO BEM		IMÓVEL RESIDENCIAL Nº 176 (SMS)		42		
Denominação Popular		<i>Casa Abílio</i>				
Endereço	Rua Capitão Antônio Bezerra de Melo, S/N – Ilha do Ferro – Pão de Açúcar/AL					
Tipologia	<input type="checkbox"/> Religiosa	<input checked="" type="checkbox"/> Civil	<input type="checkbox"/> Oficial	<input type="checkbox"/> Militar	<input type="checkbox"/> Industrial	<input type="checkbox"/> Ferroviária
Estado de Preservação	<input checked="" type="checkbox"/> Íntegro	<input type="checkbox"/> Pouco alterado	<input type="checkbox"/> Muito alterado	<input type="checkbox"/> Descaracterizado		
Estado de Conservação	<input checked="" type="checkbox"/> Bom	<input type="checkbox"/> Precário	<input type="checkbox"/> Em arruamento	<input type="checkbox"/> Arruinado		
Descrição do Bem	<p>A residência foi construída entre as décadas de 1940 e 1950 e posteriormente adquirida por André Dantas, do antigo proprietário conhecido como Zé Preto. Passou por reforma há onze anos, após o desabamento da fachada, ocasião em que o novo proprietário aumentou sua altura e comprimento. Apresenta tipologia de casa de porta e janela, com esquadrias em material de madeira, em tabuado corrido e sistema de abertura de giro convencional. As paredes são em alvenaria de tijolos cerâmicos maciços, com fachada revestida em argamassa de cimento, pintura na cor amarela, com moldura branca. Possui platibanda escalonada com moldura em argamassa de cimento pintada na cor branca. A cobertura é estruturada com trama de madeiras serradas, em duas águas, com telhas cerâmicas do tipo capa e canal.</p>					





IDENTIFICAÇÃO DO BEM		IMÓVEL RESIDENCIAL Nº 155 (SMS)		43		
Denominação Popular		-				
Endereço	Rua Capitão Antônio Bezerra de Melo, S/N – Ilha do Ferro – Pão de Açúcar/AL					
Tipologia	<input type="checkbox"/> Religiosa	<input checked="" type="checkbox"/> Civil	<input type="checkbox"/> Oficial	<input type="checkbox"/> Militar	<input type="checkbox"/> Industrial	<input type="checkbox"/> Ferroviária
Estado de Preservação	<input checked="" type="checkbox"/> Íntegro	<input type="checkbox"/> Pouco alterado	<input type="checkbox"/> Muito alterado	<input type="checkbox"/> Descaracterizado		
Estado de Conservação	<input checked="" type="checkbox"/> Bom	<input type="checkbox"/> Precário	<input type="checkbox"/> Em arruinamento	<input type="checkbox"/> Arruinado		
Descrição do Bem	<p>Construído há aproximadamente sessenta anos, o imóvel passou por alterações estruturais e ampliação lateral. Apresenta tipologia de casa de porta e janela, com esquadrias em material de ferro e sistema de abertura de giro convencional. A porta possui duas folhas móveis, com postigo e bandeira superior em vidro translúcido, com guarnição fixa em ferro pintada na cor preta. A janela possui três folhas móveis, com bandeira em vidro e guarnição fixa em ferro. As paredes são em alvenaria de tijolos cerâmicos misto (maciços e furados), com fachada revestida em argamassa de cimento, pintura na cor amarela. Possui platibanda escalonada. A cobertura é estruturada com trama de madeira, em duas águas, com telhas cerâmicas do tipo capa e canal.</p>					
						

IDENTIFICAÇÃO DO BEM		IMÓVEL RESIDENCIAL Nº 207 (SMS)		44		
Denominação Popular		Casa Nan				
Endereço	Rua Capitão Antônio Bezerra de Melo, S/N – Ilha do Ferro – Pão de Açúcar/AL					
Tipologia	<input type="checkbox"/> Religiosa	<input checked="" type="checkbox"/> Civil	<input type="checkbox"/> Oficial	<input type="checkbox"/> Militar	<input type="checkbox"/> Industrial	<input type="checkbox"/> Ferroviária
Estado de Preservação	<input checked="" type="checkbox"/> Íntegro	<input type="checkbox"/> Pouco alterado	<input type="checkbox"/> Muito alterado	<input type="checkbox"/> Descaracterizado		
Estado de Conservação	<input checked="" type="checkbox"/> Bom	<input type="checkbox"/> Precário	<input type="checkbox"/> Em arruinamento	<input type="checkbox"/> Arruinado		
Descrição do Bem	<p>Casa do mestre Nan, construída em 1939, quando fabricava instrumentos musicais. Apresenta tipologia de casa de meia morada, com esquadrias em material de madeira, em tabuado corrido, com uma folha móvel e sistema de abertura de giro convencional, ombreiras e vergas retas em madeira. As paredes são em taipa de mão. A cobertura é estruturada com trama de madeira roliça, em duas águas, com telhas cerâmicas do tipo capa e canal, interligada a um telhado posterior com cobertura em palha.</p>					
						

IDENTIFICAÇÃO DO BEM		IMÓVEL RESIDENCIAL Nº 131 (SMS)				45
Denominação Popular		-				
Endereço	Rua Capitão Antônio Bezerra de Melo, S/N – Ilha do Ferro – Pão de Açúcar/AL					
Tipologia	<input type="checkbox"/> Religiosa	<input checked="" type="checkbox"/> Civil	<input type="checkbox"/> Oficial	<input type="checkbox"/> Militar	<input type="checkbox"/> Industrial	<input type="checkbox"/> Ferroviária
Estado de Preservação	<input checked="" type="checkbox"/> Íntegro	<input type="checkbox"/> Pouco alterado	<input type="checkbox"/> Muito alterado	<input type="checkbox"/> Descaracterizado		
Estado de Conservação	<input checked="" type="checkbox"/> Bom	<input type="checkbox"/> Precário	<input type="checkbox"/> Em arruinamento	<input type="checkbox"/> Arruinado		
Descrição do Bem	<p>Segundo Jessé Alves da Costa Lima, a casa pertenceu a uma das famílias formadoras do território da Ilha do Ferro, construída por volta de 1940. Jessé vendeu a casa para seu filho, Florisberto Sandes Lima, que modificou a platibanda e posteriormente realizou a abertura de uma janela para transformação em porta. Apresenta tipologia de casa de meia morada, com esquadrias em material de madeira, em tabuado corrido, com uma folha móvel e sistema de abertura de giro convencional. As paredes são em alvenaria de tijolos cerâmicos maciços. Possui platibanda escalonada, com baixo relevo centralizado, parte inferior com pintura verde e moldura superior na lateral direita. Fachada com barrado em chapisco e pintura na cor verde. A cobertura é estruturada com trama de madeiras roliças, em duas águas, interligada a um telhado posterior com uma água. Telhas cerâmicas do tipo capa e canal.</p>					

IDENTIFICAÇÃO DO BEM		IMÓVEL RESIDENCIAL Nº 138 (SMS)				46
Denominação Popular		-				
Endereço	Rua Capitão Antônio Bezerra de Melo, S/N – Ilha do Ferro – Pão de Açúcar/AL					
Tipologia	<input type="checkbox"/> Religiosa	<input checked="" type="checkbox"/> Civil	<input type="checkbox"/> Oficial	<input type="checkbox"/> Militar	<input type="checkbox"/> Industrial	<input type="checkbox"/> Ferroviária
Estado de Preservação	<input checked="" type="checkbox"/> Íntegro	<input type="checkbox"/> Pouco alterado	<input type="checkbox"/> Muito alterado	<input type="checkbox"/> Descaracterizado		
Estado de Conservação	<input checked="" type="checkbox"/> Bom	<input type="checkbox"/> Precário	<input type="checkbox"/> Em arruinamento	<input type="checkbox"/> Arruinado		
Descrição do Bem	<p>Apresenta tipologia de casa de meia morada, com esquadrias em material de madeira tipo muxarabi, com uma folha móvel em sistema de giro convencional e bandeira fixa em madeira. Paredes em alvenaria de tijolos cerâmicos maciços, com fachada revestida em argamassa de cimento, pintura na cor rosa, incluindo molduras verticais em branco. Possui platibanda escalonada recortada com motivos decorativos em relevo. A cobertura é estruturada com trama de madeira, em duas águas, com caimento para fachadas frontal e posterior, com telhas cerâmicas do tipo capa e canal.</p>					

IDENTIFICAÇÃO DO BEM		IMÓVEL RESIDENCIAL Nº 21				47
Denominação Popular		-				
Endereço	Rua Capitão Antônio Bezerra de Melo, 21 – Ilha do Ferro – Pão de Açúcar/AL					
Tipologia	<input type="checkbox"/> Religiosa	<input checked="" type="checkbox"/> Civil	<input type="checkbox"/> Oficial	<input type="checkbox"/> Militar	<input type="checkbox"/> Industrial	<input type="checkbox"/> Ferroviária
Estado de Preservação	<input checked="" type="checkbox"/> Íntegro	<input type="checkbox"/> Pouco alterado	<input type="checkbox"/> Muito alterado	<input type="checkbox"/> Descaracterizado		
Estado de Conservação	<input checked="" type="checkbox"/> Bom	<input type="checkbox"/> Precário	<input type="checkbox"/> Em arruinamento	<input type="checkbox"/> Arruinado		
Descrição do Bem	<p>Construída há aproximadamente setenta anos, a edificação pertenceu a Maria Rosa (falecida), mãe da “Vana da pousada”. Apresenta tipologia de casa de porta e janela, com esquadrias em material de ferro decoradas com motivos florais. A porta possui duas folhas móveis, com postigo de vidro translúcido e régua horizontal; a janela apresenta três folhas móveis, ambas em giro convencional. As paredes são em alvenaria de tijolos cerâmicos maciços, com fachada revestida em argamassa de cimento, pintura na cor creme, incluindo pseudopilastras destacadas em vermelho. Possui platibanda parcialmente arqueada com motivos inspirados em grafismo indígena e frisos verticais. A cobertura é estruturada com trama de madeira serrada, interligada a uma água com caimento posterior, com telhas cerâmicas do tipo capa e canal.</p>					

IDENTIFICAÇÃO DO BEM		IMÓVEL RESIDENCIAL Nº 149 (SMS)				48
Denominação Popular		-				
Endereço	Rua Capitão Antônio Bezerra de Melo, S/N – Ilha do Ferro – Pão de Açúcar/AL					
Tipologia	<input type="checkbox"/> Religiosa	<input checked="" type="checkbox"/> Civil	<input type="checkbox"/> Oficial	<input type="checkbox"/> Militar	<input type="checkbox"/> Industrial	<input type="checkbox"/> Ferroviária
Estado de Preservação	<input checked="" type="checkbox"/> Íntegro	<input type="checkbox"/> Pouco alterado	<input type="checkbox"/> Muito alterado	<input type="checkbox"/> Descaracterizado		
Estado de Conservação	<input checked="" type="checkbox"/> Bom	<input type="checkbox"/> Precário	<input type="checkbox"/> Em arruinamento	<input type="checkbox"/> Arruinado		
Descrição do Bem	<p>Apresenta tipologia de casa de porta e janela, com esquadrias em material de madeira almofadas com postigos e sistema de abertura de giro convencional. As paredes são em alvenaria de tijolos cerâmicos maciços, com fachada revestida em argamassa de cimento, pintura na cor verde e moldura na cor branca. Possui platibanda escalonada com moldura branca. A cobertura é estruturada com trama de madeiras roliças e serradas, em duas águas com caimento para as fachadas laterais, com telhas cerâmicas do tipo capa e canal, interligada a um telhado posterior de uma água com telha de fibrocimento.</p>					

IDENTIFICAÇÃO DO BEM		IMÓVEL RESIDENCIAL Nº 45		49
Denominação Popular				
Endereço	Rua Capitão Antônio Bezerra de Melo, 45 – Ilha do Ferro – Pão de Açúcar/AL			
Tipologia	<input type="checkbox"/> Religiosa	<input checked="" type="checkbox"/> Civil	<input type="checkbox"/> Oficial	<input type="checkbox"/> Militar <input type="checkbox"/> Industrial <input type="checkbox"/> Ferroviária
Estado de Preservação	<input checked="" type="checkbox"/> Íntegro	<input type="checkbox"/> Pouco alterado	<input type="checkbox"/> Muito alterado	<input type="checkbox"/> Descaracterizado
Estado de Conservação	<input checked="" type="checkbox"/> Bom	<input type="checkbox"/> Precário	<input type="checkbox"/> Em arruinação	<input type="checkbox"/> Arruinado
Descrição do Bem	<p>Construída em 1940, pertenceu aos avós do atual proprietário, Adenaldo Sandes. As fachadas frontal e posterior foram preservadas, apenas com modificações internas. Apresenta tipologia de casa de meia morada, com esquadrias em material de madeira almofadada, pintura na cor cinza, e sistema de abertura de giro convencional. As paredes são em alvenaria de tijolos maciços, com fachada revestida em argamassa de cimento, pintura na cor azul, e barrado em argamassa com relevo em rusticação que remete a tijolos. Possui platibanda escalonada, com frisos verticais e motivo em formato de beiral. A cobertura é estruturada com trama de madeiras roliças e serradas, em duas águas, com telhas cerâmicas do tipo capa e canal.</p>			

IDENTIFICAÇÃO DO BEM		IMÓVEL RESIDENCIAL Nº 234 (SMS)		50
Denominação Popular		<i>Ateliê Boca do Vento</i>		
Endereço	Rua Capitão Antônio Bezerra de Melo, S/N – Ilha do Ferro – Pão de Açúcar/AL			
Tipologia	<input type="checkbox"/> Religiosa	<input checked="" type="checkbox"/> Civil	<input type="checkbox"/> Oficial	<input type="checkbox"/> Militar <input type="checkbox"/> Industrial <input type="checkbox"/> Ferroviária
Estado de Preservação	<input checked="" type="checkbox"/> Íntegro	<input type="checkbox"/> Pouco alterado	<input type="checkbox"/> Muito alterado	<input type="checkbox"/> Descaracterizado
Estado de Conservação	<input checked="" type="checkbox"/> Bom	<input type="checkbox"/> Precário	<input type="checkbox"/> Em arruinação	<input type="checkbox"/> Arruinado
Descrição do Bem	<p>Construída há mais de setenta anos, a edificação pertence atualmente a dona Rejanea, filha de Fernando, artesão precursor da localidade. Originalmente em taipa de mão, a edificação passou por modificações. Apresenta tipologia de casa de porta e janela, com esquadrias em material de ferro, na cor prata, ornadas com motivos florais e postigos de vidro translúcido, e sistema de giro convencional. As paredes são em alvenaria de tijolos cerâmicos maciços e furados, com fachada revestida em argamassa de cimento com pintura verde. Possui platibanda deslocada com moldura pintada na cor branca. A cobertura é estruturada com telhas cerâmicas do tipo capa e canal.</p>			

IDENTIFICAÇÃO DO BEM		IMÓVEL RESIDENCIAL Nº 126 (SMS)				51
Denominação Popular		Lar Hosana				
Endereço	Rua Capitão Antônio Bezerra de Melo, S/N – Ilha do Ferro – Pão de Açúcar/AL					
Tipologia	<input type="checkbox"/> Religiosa	<input checked="" type="checkbox"/> Civil	<input type="checkbox"/> Oficial	<input type="checkbox"/> Militar	<input type="checkbox"/> Industrial	<input type="checkbox"/> Ferroviária
Estado de Preservação	<input checked="" type="checkbox"/> Íntegro	<input type="checkbox"/> Pouco alterado	<input type="checkbox"/> Muito alterado	<input type="checkbox"/> Descaracterizado		
Estado de Conservação	<input checked="" type="checkbox"/> Bom	<input type="checkbox"/> Precário	<input type="checkbox"/> Em arruinação	<input type="checkbox"/> Arruinado		
Descrição do Bem	<p>Construída entre os anos 1940 e 1950, a edificação foi nomeada em homenagem à mãe do antigo proprietário, falecido recentemente. Atualmente, encontra-se fechada, sob posse dos herdeiros. Apresenta tipologia de casa com entrada lateral. Esquadrias em material de madeira almofadada e sistema de abertura de giro convencional. A porta possui duas folhas móveis, com veneziana e bandeira fixa vazada. Possui uma janela com duas folhas móveis e duas janelas com uma folha móvel, com veneziana fixa e elementos vazados. Varanda com laje plana e beiral com telhado aparente. A cobertura é estruturada com trama de madeira, em quatro águas, com telhas cerâmicas do tipo capa e canal.</p>					

IDENTIFICAÇÃO DO BEM		IMÓVEL RESIDENCIAL Nº 44				52
Denominação Popular		-				
Endereço	Rua Capitão Antônio Bezerra de Melo, 44 – Ilha do Ferro – Pão de Açúcar/AL					
Tipologia	<input type="checkbox"/> Religiosa	<input checked="" type="checkbox"/> Civil	<input type="checkbox"/> Oficial	<input type="checkbox"/> Militar	<input type="checkbox"/> Industrial	<input type="checkbox"/> Ferroviária
Estado de Preservação	<input checked="" type="checkbox"/> Íntegro	<input type="checkbox"/> Pouco alterado	<input type="checkbox"/> Muito alterado	<input type="checkbox"/> Descaracterizado		
Estado de Conservação	<input checked="" type="checkbox"/> Bom	<input type="checkbox"/> Precário	<input type="checkbox"/> Em arruinação	<input type="checkbox"/> Arruinado		
Descrição do Bem	<p>Construída em 1940, a edificação era originalmente de herdeiros e foi posteriormente ocupada por Gildete Gomes, uma das herdeiras, que reside no local há aproximadamente trinta e dois anos. Apresenta tipologia de casa de meia morada, com esquadrias em material de madeira, em tabuado corrido e sistema de abertura de giro convencional. As paredes são em alvenaria de tijolos cerâmicos maciços, com fachada revestida em argamassa de cimento, pintura na cor verde, com frisos horizontais. Possui platibanda escalonada com moldura em argamassa de cimento e motivos geométricos. A cobertura é estruturada com trama de madeira roliça e serrada, em duas águas, com telhas cerâmicas do tipo capa e canal.</p>					

IDENTIFICAÇÃO DO BEM		IMÓVEL RESIDENCIAL Nº 185 (SMS)		53		
Denominação Popular		Casa Viva				
Endereço	Rua Capitão Antônio Bezerra de Melo, S/N – Ilha do Ferro – Pão de Açúcar/AL					
Tipologia	<input type="checkbox"/> Religiosa	<input checked="" type="checkbox"/> Civil	<input type="checkbox"/> Oficial	<input type="checkbox"/> Militar	<input type="checkbox"/> Industrial	<input type="checkbox"/> Ferroviária
Estado de Preservação	<input checked="" type="checkbox"/> Íntegro	<input type="checkbox"/> Pouco alterado	<input type="checkbox"/> Muito alterado	<input type="checkbox"/> Descaracterizado		
Estado de Conservação	<input checked="" type="checkbox"/> Bom	<input type="checkbox"/> Precário	<input type="checkbox"/> Em arruinamento	<input type="checkbox"/> Arruinado		
Descrição do Bem	<p>Construída em 1952 pelos pais da atual proprietária, que fabricaram manualmente os tijolos utilizados na obra, a residência é atualmente habitada por Genalva e sua família. Apresenta esquadrias em material de madeira, em tabuado corrido, com folhas móveis e sistema de abertura de giro convencional. As paredes são em alvenaria de tijolos cerâmicos maciços, com fachada revestida em argamassa de cimento, pintura na cor azul. Possui platibanda escalonada, com frisos verticais, detalhes em arco com motivo em formato de beiral. A cobertura é estruturada com trama de madeiras roliças e serradas, em duas águas, com telhas cerâmicas do tipo capa e canal.</p>					



IDENTIFICAÇÃO DO BEM		IMÓVEL RESIDENCIAL Nº 15		54		
Denominação Popular		-				
Endereço	Rua Capitão Antônio Bezerra de Melo, 15 – Ilha do Ferro – Pão de Açúcar/AL					
Tipologia	<input type="checkbox"/> Religiosa	<input checked="" type="checkbox"/> Civil	<input type="checkbox"/> Oficial	<input type="checkbox"/> Militar	<input type="checkbox"/> Industrial	<input type="checkbox"/> Ferroviária
Estado de Preservação	<input type="checkbox"/> Íntegro	<input checked="" type="checkbox"/> Pouco alterado	<input type="checkbox"/> Muito alterado	<input type="checkbox"/> Descaracterizado		
Estado de Conservação	<input checked="" type="checkbox"/> Bom	<input type="checkbox"/> Precário	<input type="checkbox"/> Em arruinamento	<input type="checkbox"/> Arruinado		
Descrição do Bem	<p>Apresenta tipologia de casa de porta e janela, com esquadrias em material de madeira almofadada, com postigos e sistema de abertura de giro convencional, porta do recuo lateral em madeira, em tabuado corrido. As paredes são em alvenaria de tijolos cerâmicos maciços, com revestimento cerâmico na fachada frontal. Possui platibanda reta, com acabamento em argamassa de cimento, pintura na cor azul e moldura na cor branca. A cobertura é estruturada com trama de madeira roliça e serrada, em duas águas, com telhas cerâmicas do tipo capa e canal.</p>					



IDENTIFICAÇÃO DO BEM	IMÓVEL RESIDENCIAL Nº 157 (SMS)	55
----------------------	---------------------------------	----

Denominação Popular	-		
Endereço	Rua Capitão Antônio Bezerra de Melo, S/N – Ilha do Ferro – Pão de Açúcar/AL		
Tipologia	<input type="checkbox"/> Religiosa	<input checked="" type="checkbox"/> Civil	<input type="checkbox"/> Oficial <input type="checkbox"/> Militar <input type="checkbox"/> Industrial <input type="checkbox"/> Ferroviária
Estado de Preservação	<input checked="" type="checkbox"/> Íntegro	<input type="checkbox"/> Pouco alterado	<input type="checkbox"/> Muito alterado <input type="checkbox"/> Descaracterizado
Estado de Conservação	<input checked="" type="checkbox"/> Bom	<input type="checkbox"/> Precário	<input type="checkbox"/> Em arruinação <input type="checkbox"/> Arruinado

Descrição do Bem

Apresenta tipologia de casa de porta e janela, com esquadrias em material de ferro, pintura na cor amarela e postigos em vidro translúcido; porta com duas folhas móveis e janela com três folhas móveis em sistema de abertura de giro convencional. As paredes são em alvenaria de tijolos cerâmicos maciços, com revestimento cerâmico na fachada frontal. Possui platibanda escalonada, pintura na cor amarela. A cobertura é estruturada com trama de madeira serrada, em duas águas, interligada a um telhado posterior em uma água, com telhas cerâmicas do tipo capa e canal.



IDENTIFICAÇÃO DO BEM	IMÓVEL RESIDENCIAL Nº 156 (SMS)	56
----------------------	---------------------------------	----

Denominação Popular	-		
Endereço	Rua Capitão Antônio Bezerra de Melo, S/N – Ilha do Ferro – Pão de Açúcar/AL		
Tipologia	<input type="checkbox"/> Religiosa	<input checked="" type="checkbox"/> Civil	<input type="checkbox"/> Oficial <input type="checkbox"/> Militar <input type="checkbox"/> Industrial <input type="checkbox"/> Ferroviária
Estado de Preservação	<input checked="" type="checkbox"/> Íntegro	<input type="checkbox"/> Pouco alterado	<input type="checkbox"/> Muito alterado <input type="checkbox"/> Descaracterizado
Estado de Conservação	<input type="checkbox"/> Bom	<input checked="" type="checkbox"/> Precário	<input type="checkbox"/> Em arruinação <input type="checkbox"/> Arruinado

Descrição do Bem

Apresenta tipologia de casa de meia morada, com esquadrias em material de madeira, em tabuado corrido, com uma folha móvel em sistema de abertura de giro convencional. As paredes são em alvenaria de tijolos cerâmicos maciços aparentes. Possui platibanda reta. A cobertura é estruturada com trama de madeira roliça e serrada, em duas águas, com telhas cerâmicas do tipo capa e canal.





IDENTIFICAÇÃO DO BEM		CAPELA DE SANTO ANTÔNIO		57		
Denominação Popular		Capela de Santo Antônio				
Endereço	Rua Capitão Antônio Bezerra de Melo, S/N – Ilha do Ferro – Pão de Açúcar/AL					
Tipologia	<input checked="" type="checkbox"/> Religiosa	<input type="checkbox"/> Civil	<input type="checkbox"/> Oficial	<input type="checkbox"/> Militar	<input type="checkbox"/> Industrial	<input type="checkbox"/> Ferroviária
Estado de Preservação	<input checked="" type="checkbox"/> Íntegro	<input type="checkbox"/> Pouco alterado	<input type="checkbox"/> Muito alterado	<input type="checkbox"/> Descaracterizado		
Estado de Conservação	<input checked="" type="checkbox"/> Bom	<input type="checkbox"/> Precário	<input type="checkbox"/> Em arruinamento	<input type="checkbox"/> Arruinado		
Descrição do Bem	<p>Segundo informações da moradora Evânia, a capela é antiga e o último registro conhecido data de 1940, quando foi instalado o sino. A capela abre apenas aos sábados para a população rezar o ofício e o terço. Apresenta paredes em alvenaria de tijolos cerâmicos maciços, revestidas com argamassa de cimento, com pintura branca e pilares aparentes com pináculo superior pintados na cor azul. Possui frontão com cruzeiro central e única torre sineira com pináculo. A cobertura é estruturada com trama de madeira roliça e serrada, em duas águas, com caídas para as testadas laterais, coberta com telhas cerâmicas do tipo capa e canal.</p>					
						

IDENTIFICAÇÃO DO BEM		IMÓVEL RESIDENCIAL Nº 231(SMS)		58		
Denominação Popular		Ateliê Dona Severina				
Endereço	Rua Capitão Antônio Bezerra de Melo, S/N – Ilha do Ferro – Pão de Açúcar/AL					
Tipologia	<input type="checkbox"/> Religiosa	<input checked="" type="checkbox"/> Civil	<input type="checkbox"/> Oficial	<input type="checkbox"/> Militar	<input type="checkbox"/> Industrial	<input type="checkbox"/> Ferroviária
Estado de Preservação	<input checked="" type="checkbox"/> Íntegro	<input type="checkbox"/> Pouco alterado	<input type="checkbox"/> Muito alterado	<input type="checkbox"/> Descaracterizado		
Estado de Conservação	<input checked="" type="checkbox"/> Bom	<input type="checkbox"/> Precário	<input type="checkbox"/> Em arruinamento	<input type="checkbox"/> Arruinado		
Descrição do Bem	<p>Residência construída há aproximadamente quarenta e cinco anos no terreno do cônjuge de Severina Gomes. Originalmente em taipa de mão, passou por modificações e ampliações laterais, incluindo alpendres na fachada frontal e posterior. Apresenta esquadrias em material de madeira, em tabuado corrido, com uma folha móvel e sistema de abertura de giro convencional. As paredes são em alvenaria de tijolos cerâmicos maciços, com fachada revestida em argamassa de cimento, pintura na cor rosa. Possui platibanda escalonada. O alpendre frontal em alvenaria de tijolos cerâmicos. A cobertura é estruturada com trama de madeira roliça e serrada, em três águas, com telhas cerâmicas do tipo capa e canal.</p>					
						

IDENTIFICAÇÃO DO BEM		IMÓVEL RESIDENCIAL Nº 29				59
Denominação Popular		-				
Endereço	Rua Capitão Antônio Bezerra de Melo, S/N – Ilha do Ferro – Pão de Açúcar/AL					
Tipologia	<input type="checkbox"/> Religiosa	<input checked="" type="checkbox"/> Civil	<input type="checkbox"/> Oficial	<input type="checkbox"/> Militar	<input type="checkbox"/> Industrial	<input type="checkbox"/> Ferroviária
Estado de Preservação	<input checked="" type="checkbox"/> Íntegro	<input type="checkbox"/> Pouco alterado	<input type="checkbox"/> Muito alterado	<input type="checkbox"/> Descaracterizado		
Estado de Conservação	<input checked="" type="checkbox"/> Bom	<input type="checkbox"/> Precário	<input type="checkbox"/> Em arruinamento	<input type="checkbox"/> Arruinado		
Descrição do Bem	<p>Apresenta tipologia de casa com varanda embutida na fachada. Esquadrias em ferro pintadas de branco com vidro, portão de duas folhas móveis, sistema de abertura em giro convencional, decorado com motivos geométricos e régua horizontal. Janela com quatro folhas – duas móveis e duas fixas com postigo de vidro – também ornamentada. As paredes são em alvenaria de tijolos cerâmicos maciços, com fachada revestidas em argamassa de cimento, pintura na cor rosa com molduras verticais e pseudopilastras brancas. Possui platibanda parcialmente escalonada, com cimalkas horizontais brancas. A cobertura é em madeira roliça e serrada, com duas águas e telhados laterais e posteriores de uma água, todos com telhas cerâmicas do tipo capa e canal.</p>					

IDENTIFICAÇÃO DO BEM		IMÓVEL RESIDENCIAL Nº 223 (SMS)				60
Denominação Popular		<i>Casa Lucca</i>				
Endereço	Rua Capitão Antônio Bezerra de Melo, S/N – Ilha do Ferro – Pão de Açúcar/AL					
Tipologia	<input type="checkbox"/> Religiosa	<input checked="" type="checkbox"/> Civil	<input type="checkbox"/> Oficial	<input type="checkbox"/> Militar	<input type="checkbox"/> Industrial	<input type="checkbox"/> Ferroviária
Estado de Preservação	<input checked="" type="checkbox"/> Íntegro	<input type="checkbox"/> Pouco alterado	<input type="checkbox"/> Muito alterado	<input type="checkbox"/> Descaracterizado		
Estado de Conservação	<input checked="" type="checkbox"/> Bom	<input type="checkbox"/> Precário	<input type="checkbox"/> Em arruinamento	<input type="checkbox"/> Arruinado		
Descrição do Bem	<p>Apresenta tipologia de casa com varanda embutida no corpo da fachada, com abertura em formato “T”. Esquadrias em madeira em tabuado corrido, com folhas móveis e sistema de abertura de giro convencional e pintura desgastada na cor azul. As paredes são em alvenaria de tijolos cerâmicos maciços, com fachada frontal revestida em argamassa de cimento, pintura na cor branca, com barrado aparente em tijolos maciços na cor cinza escuro. Possui platibanda escalonada com detalhe em arco e moldura. A cobertura é estruturada com trama de madeira serrada, em duas águas, com telhas cerâmicas do tipo capa e canal.</p>					

IDENTIFICAÇÃO DO BEM		IMÓVEL RESIDENCIAL Nº 20				61
Denominação Popular		-				
Endereço	Rua Capitão Antônio Bezerra de Melo, 20 – Ilha do Ferro – Pão de Açúcar/AL					
Tipologia	<input type="checkbox"/> Religiosa	<input checked="" type="checkbox"/> Civil	<input type="checkbox"/> Oficial	<input type="checkbox"/> Militar	<input type="checkbox"/> Industrial	<input type="checkbox"/> Ferroviária
Estado de Preservação	<input type="checkbox"/> Íntegro	<input checked="" type="checkbox"/> Pouco alterado	<input type="checkbox"/> Muito alterado	<input type="checkbox"/> Descaracterizado		
Estado de Conservação	<input checked="" type="checkbox"/> Bom	<input type="checkbox"/> Precário	<input type="checkbox"/> Em arruinamento	<input type="checkbox"/> Arruinado		
Descrição do Bem	<p>Construída há aproximadamente trinta e três anos. Apresenta tipologia de casa com varanda em laje plana. As paredes são em alvenaria de tijolos cerâmicos maciços, com fachada revestida em argamassa de cimento, pintura na cor verde. Possui platibanda desencontrada, com acabamento em argamassa de cimento e moldura na cor branca. A cobertura é estruturada com trama de madeira roliça, em duas águas desencontradas, com telhas cerâmicas do tipo capa e canal.</p>					

IDENTIFICAÇÃO DO BEM		IMÓVEL RESIDENCIAL S/N				62
Denominação Popular		Casa Lucca				
Endereço	Rua Capitão Antônio Bezerra de Melo, S/N – Ilha do Ferro – Pão de Açúcar/AL					
Tipologia	<input type="checkbox"/> Religiosa	<input checked="" type="checkbox"/> Civil	<input type="checkbox"/> Oficial	<input type="checkbox"/> Militar	<input type="checkbox"/> Industrial	<input type="checkbox"/> Ferroviária
Estado de Preservação	<input checked="" type="checkbox"/> Íntegro	<input type="checkbox"/> Pouco alterado	<input type="checkbox"/> Muito alterado	<input type="checkbox"/> Descaracterizado		
Estado de Conservação	<input type="checkbox"/> Bom	<input type="checkbox"/> Precário	<input type="checkbox"/> Em arruinamento	<input checked="" type="checkbox"/> Arruinado		
Descrição do Bem	<p>Construída em 1951, a residência pertenceu ao antigo proprietário Lucca, já falecido, e atualmente encontra-se em ruínas. Apresenta tipologia de casa de meia morada. Esquadrias em material de madeira, em tabuado corrido, com uma folha móvel e sistema de abertura de giro convencional. As paredes são em alvenaria de tijolos cerâmicos maciços, com fachada revestida em chapisco, com pintura na cor amarela, barrado em argamassa de cimento na cor vermelho e moldura demarcando a alvenaria. Possui platibanda escalonada recortada com ondulações, pequena marquise com cachorros e motivos em relevo sobre o acesso principal. A edificação não possui cobertura.</p>					

IDENTIFICAÇÃO DO BEM		IMÓVEL RESIDENCIAL Nº 27		63		
Denominação Popular		-				
Endereço	Rua Capitão Antônio Bezerra de Melo, 27 – Ilha do Ferro – Pão de Açúcar/AL					
Tipologia	<input type="checkbox"/> Religiosa	<input checked="" type="checkbox"/> Civil	<input type="checkbox"/> Oficial	<input type="checkbox"/> Militar	<input type="checkbox"/> Industrial	<input type="checkbox"/> Ferroviária
Estado de Preservação	<input type="checkbox"/> Íntegro	<input checked="" type="checkbox"/> Pouco alterado	<input type="checkbox"/> Muito alterado	<input type="checkbox"/> Descaracterizado		
Estado de Conservação	<input checked="" type="checkbox"/> Bom	<input type="checkbox"/> Precário	<input type="checkbox"/> Em arruinamento	<input type="checkbox"/> Arruinado		
Descrição do Bem	<p>Apresenta tipologia de casa de porta e janela, com esquadrias em madeira almofadada e postigos, na cor branca, e sistema de abertura de giro convencional; porta com duas folhas móveis e janela com três folhas móveis. As paredes são em alvenaria de tijolos cerâmicos maciços, com fachada revestida em argamassa de cimento, pintura na cor azul, utilizando técnica de pigmentação aplicada ainda durante o reboco, segundo relatos de moradores. A fachada é marcada por frisos verticais e horizontais e elementos de moldura. Possui platibanda escalonada. A cobertura é estruturada com trama de madeira, recentemente reformada, em duas águas, com telhas cerâmicas do tipo capa e canal.</p>					





IDENTIFICAÇÃO DO BEM		IMÓVEL RESIDENCIAL Nº 49		64		
Denominação Popular		-				
Endereço	Rua Paralela à rua Capitão Antônio Bezerra de Melo, 40 – Ilha do Ferro – Pão de Açúcar/AL					
Tipologia	<input type="checkbox"/> Religiosa	<input checked="" type="checkbox"/> Civil	<input type="checkbox"/> Oficial	<input type="checkbox"/> Militar	<input type="checkbox"/> Industrial	<input type="checkbox"/> Ferroviária
Estado de Preservação	<input type="checkbox"/> Íntegro	<input checked="" type="checkbox"/> Pouco alterado	<input type="checkbox"/> Muito alterado	<input type="checkbox"/> Descaracterizado		
Estado de Conservação	<input checked="" type="checkbox"/> Bom	<input type="checkbox"/> Precário	<input type="checkbox"/> Em arruinamento	<input type="checkbox"/> Arruinado		
Descrição do Bem	<p>Apresenta tipologia de casa de porta e janela, com esquadrias em material de madeira almofadada, com postigos e sistema de abertura de giro convencional.; porta com duas folhas móveis e janela frontal com três folhas móveis. Possui platibanda escalonada. A cobertura é estruturada com trama de madeira, em duas águas, com telhas cerâmicas do tipo capa e canal.</p>					





IDENTIFICAÇÃO DO BEM		IMÓVEL RESIDENCIAL Nº134 (SMS)		65		
Denominação Popular		-				
Endereço	Rua Capitão Antônio Bezerra de Melo, S/N – Ilha do Ferro – Pão de Açúcar/AL					
Tipologia	<input type="checkbox"/> Religiosa	<input checked="" type="checkbox"/> Civil	<input type="checkbox"/> Oficial	<input type="checkbox"/> Militar	<input type="checkbox"/> Industrial	<input type="checkbox"/> Ferroviária
Estado de Preservação	<input type="checkbox"/> Íntegro	<input type="checkbox"/> Pouco alterado	<input checked="" type="checkbox"/> Muito alterado	<input type="checkbox"/> Descaracterizado		
Estado de Conservação	<input type="checkbox"/> Bom	<input checked="" type="checkbox"/> Precário	<input type="checkbox"/> Em arruinamento	<input type="checkbox"/> Arruinado		
Descrição do Bem	<p>Apresenta tipologia de casa térrea com um único acesso. Esquadria em material de madeira almofadada, na cor branca, com duas folhas móveis e sistema de abertura de giro convencional. As paredes são em alvenaria de tijolos cerâmicos maciços, com fachada revestida em argamassa de cimento, pintura na cor verde, com barrado em chapisco aparente. Possui platibanda reta, levemente escalonada. A cobertura é estruturada com trama de madeira roliça, em duas águas, com telhas cerâmicas do tipo capa e canal.</p>					

IDENTIFICAÇÃO DO BEM		IMÓVEL RESIDENCIAL Nº144 (SMS)		66		
Denominação Popular		-				
Endereço	Rua Capitão Antônio Bezerra de Melo, S/N – Ilha do Ferro – Pão de Açúcar/AL					
Tipologia	<input type="checkbox"/> Religiosa	<input checked="" type="checkbox"/> Civil	<input type="checkbox"/> Oficial	<input type="checkbox"/> Militar	<input type="checkbox"/> Industrial	<input type="checkbox"/> Ferroviária
Estado de Preservação	<input type="checkbox"/> Íntegro	<input checked="" type="checkbox"/> Pouco alterado	<input type="checkbox"/> Muito alterado	<input type="checkbox"/> Descaracterizado		
Estado de Conservação	<input checked="" type="checkbox"/> Bom	<input type="checkbox"/> Precário	<input type="checkbox"/> Em arruinamento	<input type="checkbox"/> Arruinado		
Descrição do Bem	<p>Em entrevista com Maria Zelita, prima da proprietária, informou que a edificação tem cerca de sessenta e um anos e permanece na mesma família, mantendo, apesar de reformas, suas características arquitetônicas originais. Apresenta tipologia de casa de meia morada, com esquadrias em material de madeira almofadas, na cor branco, e sistema de abertura de giro convencional. As paredes são em alvenaria de tijolos cerâmicos maciços, com fachada revestida em argamassa de cimento, pintura na cor azul. Possui platibanda com frontão curvilíneo, ornamentado por motivos florais e molduras em argamassa de cimento pintadas na cor branca. A cobertura é estruturada em madeira, em duas águas, com telhas cerâmicas do tipo capa e canal.</p>					

IDENTIFICAÇÃO DO BEM		IMÓVEL RESIDENCIAL Nº 145 (SMS)				67
Denominação Popular		-				
Endereço	Rua Capitão Antônio Bezerra de Melo, S/N – Ilha do Ferro – Pão de Açúcar/AL					
Tipologia	<input type="checkbox"/> Religiosa	<input checked="" type="checkbox"/> Civil	<input type="checkbox"/> Oficial	<input type="checkbox"/> Militar	<input type="checkbox"/> Industrial	<input type="checkbox"/> Ferroviária
Estado de Preservação	<input type="checkbox"/> Íntegro	<input checked="" type="checkbox"/> Pouco alterado	<input type="checkbox"/> Muito alterado	<input type="checkbox"/> Descaracterizado		
Estado de Conservação	<input checked="" type="checkbox"/> Bom	<input type="checkbox"/> Precário	<input type="checkbox"/> Em arruamento	<input type="checkbox"/> Arruinado		
Descrição do Bem	<p>Segundo relato da proprietária, Maria Zelita Lima, a residência foi construída há cerca de setenta anos e, apesar de algumas reformas internas, preserva as características originais da época. Apresenta tipologia de casa de meia morada, com esquadrias em madeira almofadada e postigos, sistema de abertura de giro convencional. As paredes são em alvenaria de tijolos cerâmicos maciços, com fachada revestida em argamassa de cimento, pintura na cor creme. Possui platibanda escalonada com ornato e frisos verticais. A cobertura é estruturada com trama de madeira roliça, em três águas, com telhas cerâmicas do tipo capa e canal.</p>					

IDENTIFICAÇÃO DO BEM		IMÓVEL RESIDENCIAL Nº 151 (SMS)				68
Denominação Popular		-				
Endereço	Rua Capitão Antônio Bezerra de Melo, S/N – Ilha do Ferro – Pão de Açúcar/AL					
Tipologia	<input type="checkbox"/> Religiosa	<input checked="" type="checkbox"/> Civil	<input type="checkbox"/> Oficial	<input type="checkbox"/> Militar	<input type="checkbox"/> Industrial	<input type="checkbox"/> Ferroviária
Estado de Preservação	<input type="checkbox"/> Íntegro	<input checked="" type="checkbox"/> Pouco alterado	<input type="checkbox"/> Muito alterado	<input type="checkbox"/> Descaracterizado		
Estado de Conservação	<input checked="" type="checkbox"/> Bom	<input type="checkbox"/> Precário	<input type="checkbox"/> Em arruamento	<input type="checkbox"/> Arruinado		
Descrição do Bem	<p>Segundo a moradora Keity Nunes Cavalcante, a edificação foi construída por seus bisavós há cerca de cem anos e, embora originalmente em taipa de mão, hoje é composta por alvenaria de tijolos cerâmicos maciços devido a modificações ao longo do tempo. Apresenta tipologia de casa de meia morada, com esquadrias em madeira, em tabuado corrido e sistema de abertura de giro convencional. A fachada revestida em argamassa de cimento, pintura na cor branca, formas geométricas, frisos verticais e horizontais na cor verde. Possui platibanda parcialmente escalonada. A cobertura é estruturada com trama de madeira roliça, em duas águas, com telhas cerâmicas do tipo capa e canal.</p>					

IDENTIFICAÇÃO DO BEM		IMÓVEL RESIDENCIAL Nº 152 (SMS)				69
Denominação Popular		-				
Endereço	Rua Capitão Antônio Bezerra de Melo, S/N – Ilha do Ferro – Pão de Açúcar/AL					
Tipologia	<input type="checkbox"/> Religiosa	<input checked="" type="checkbox"/> Civil	<input type="checkbox"/> Oficial	<input type="checkbox"/> Militar	<input type="checkbox"/> Industrial	<input type="checkbox"/> Ferroviária
Estado de Preservação	<input type="checkbox"/> Íntegro	<input checked="" type="checkbox"/> Pouco alterado	<input type="checkbox"/> Muito alterado	<input type="checkbox"/> Descaracterizado		
Estado de Conservação	<input checked="" type="checkbox"/> Bom	<input type="checkbox"/> Precário	<input type="checkbox"/> Em arruamento	<input type="checkbox"/> Arruinado		
Descrição do Bem	<p>Segundo Celita Dias Nunes, o imóvel tem cerca de cinquenta anos, sempre pertenceu à família e, originalmente projetado para uso comercial, passou por reformas internas que modificaram as paredes de vedação. Apresenta tipologia de casa de porta e janela, com esquadrias em material de ferro, ornamentadas com elementos geométricos, sistema de abertura de giro convencional. As paredes em alvenaria de tijolos cerâmicos maciços, com fachada com revestimento em argamassa de cimento, pintura na cor branca. Possui platibanda reta. A cobertura é estruturada com trama de madeira serrada, em duas águas, com telhas cerâmicas do tipo capa e canal.</p>					

IDENTIFICAÇÃO DO BEM		IMÓVEL RESIDENCIAL Nº 182 (SMS)				70
Denominação Popular		Ateliê do Vavan				
Endereço	Rua Capitão Antônio Bezerra de Melo, S/N – Ilha do Ferro – Pão de Açúcar/AL					
Tipologia	<input type="checkbox"/> Religiosa	<input checked="" type="checkbox"/> Civil	<input type="checkbox"/> Oficial	<input type="checkbox"/> Militar	<input type="checkbox"/> Industrial	<input type="checkbox"/> Ferroviária
Estado de Preservação	<input type="checkbox"/> Íntegro	<input checked="" type="checkbox"/> Pouco alterado	<input type="checkbox"/> Muito alterado	<input type="checkbox"/> Descaracterizado		
Estado de Conservação	<input checked="" type="checkbox"/> Bom	<input type="checkbox"/> Precário	<input type="checkbox"/> Em arruamento	<input type="checkbox"/> Arruinado		
Descrição do Bem	<p>Construído há cerca de 30 anos, o imóvel pertence à família de Cláudia Lima e passou por algumas modificações, preservando parte das características originais da época. Apresenta tipologia de casa com varanda em laje plana. Esquadrias em material de ferro e sistema de abertura de giro convencional. As paredes são em alvenaria de tijolos cerâmicos maciços, com fachada revestida em argamassa de cimento, pintura na cor azul claro. Possui planos de coberta desencontrados. A cobertura é estruturada com trama de madeira roliça, em três águas desencontradas, com telhas cerâmicas do tipo capa e canal.</p>					

IDENTIFICAÇÃO DO BEM		IMÓVEL RESIDENCIAL Nº 189 (SMS)				71
Denominação Popular		-				
Endereço	Rua Capitão Antônio Bezerra de Melo, S/N – Ilha do Ferro – Pão de Açúcar/AL					
Tipologia	<input type="checkbox"/> Religiosa	<input checked="" type="checkbox"/> Civil	<input type="checkbox"/> Oficial	<input type="checkbox"/> Militar	<input type="checkbox"/> Industrial	<input type="checkbox"/> Ferroviária
Estado de Preservação	<input type="checkbox"/> Íntegro	<input checked="" type="checkbox"/> Pouco alterado	<input type="checkbox"/> Muito alterado	<input type="checkbox"/> Descaracterizado		
Estado de Conservação	<input checked="" type="checkbox"/> Bom	<input type="checkbox"/> Precário	<input type="checkbox"/> Em arruamento	<input type="checkbox"/> Arruinado		
Descrição do Bem	<p>Apresenta tipologia de casa de meia morada, com esquadrias em material de madeira, em tabuado corrido com frisos verticais, e sistema de abertura de giro convencional. As paredes são em alvenaria de tijolos cerâmicos maciços, com fachada revestida em argamassa de cimento com pintura na cor branca. Possui platibanda reta, levemente escalonada, com moldura na cor amarela. A cobertura é estruturada com trama de madeira, em duas águas, com telhas cerâmicas do tipo capa e canal.</p>					

IDENTIFICAÇÃO DO BEM		IMÓVEL RESIDENCIAL Nº 184 (SMS)				72
Denominação Popular		-				
Endereço	Rua Capitão Antônio Bezerra de Melo, S/N – Ilha do Ferro – Pão de Açúcar/AL					
Tipologia	<input type="checkbox"/> Religiosa	<input checked="" type="checkbox"/> Civil	<input type="checkbox"/> Oficial	<input type="checkbox"/> Militar	<input type="checkbox"/> Industrial	<input type="checkbox"/> Ferroviária
Estado de Preservação	<input type="checkbox"/> Íntegro	<input checked="" type="checkbox"/> Pouco alterado	<input type="checkbox"/> Muito alterado	<input type="checkbox"/> Descaracterizado		
Estado de Conservação	<input checked="" type="checkbox"/> Bom	<input type="checkbox"/> Precário	<input type="checkbox"/> Em arruamento	<input type="checkbox"/> Arruinado		
Descrição do Bem	<p>Construído há aproximadamente cinquenta anos, o imóvel foi herdado por Luiz Messias e passou por modificações, incluindo substituição do piso de tijolo maciço por revestimento cerâmico, construção de anexo posterior e aplicação de revestimento cerâmico na fachada frontal. Apresenta tipologia de casa com varanda embutida no corpo da fachada, com abertura em formato “T”. Esquadrias em material de ferro, com sistema de abertura de giro convencional. As paredes em alvenaria de tijolos cerâmicos maciços. Possui platibanda deslocada. A cobertura é estruturada com trama de madeira serrada, em uma água, com telhas cerâmicas do tipo capa e canal.</p>					

IDENTIFICAÇÃO DO BEM		IMÓVEL RESIDENCIAL Nº 191 (SMS)		73		
Denominação Popular		-				
Endereço	Rua Capitão Antônio Bezerra de Melo, S/N – Ilha do Ferro – Pão de Açúcar/AL					
Tipologia	<input type="checkbox"/> Religiosa	<input checked="" type="checkbox"/> Civil	<input type="checkbox"/> Oficial	<input type="checkbox"/> Militar	<input type="checkbox"/> Industrial	<input type="checkbox"/> Ferroviária
Estado de Preservação	<input type="checkbox"/> Íntegro	<input checked="" type="checkbox"/> Pouco alterado	<input type="checkbox"/> Muito alterado	<input type="checkbox"/> Descaracterizado		
Estado de Conservação	<input checked="" type="checkbox"/> Bom	<input type="checkbox"/> Precário	<input type="checkbox"/> Em arruinação	<input type="checkbox"/> Arruinado		
Descrição do Bem	<p>A edificação, adquirida pelo atual proprietário Paulo Geovane, tem aproximadamente cinquenta anos. Apresenta tipologia de casa de porta e janela, com esquadrias em material de ferro e sistema de abertura de giro convencional. As paredes são em alvenaria de tijolos cerâmicos maciços, com fachada revestida em argamassa de cimento, pintura na cor creme e barrado em chapisco. Possui platibanda escalonada. A cobertura é estruturada com trama de madeira roliça, em duas águas, com telhas cerâmicas do tipo capa e canal.</p>					

IDENTIFICAÇÃO DO BEM		IMÓVEL RESIDENCIAL Nº 194 (SMS)		74		
Denominação Popular		Casa Pirambeba				
Endereço	Rua Capitão Antônio Bezerra de Melo, S/N – Ilha do Ferro – Pão de Açúcar/AL					
Tipologia	<input type="checkbox"/> Religiosa	<input checked="" type="checkbox"/> Civil	<input type="checkbox"/> Oficial	<input type="checkbox"/> Militar	<input type="checkbox"/> Industrial	<input type="checkbox"/> Ferroviária
Estado de Preservação	<input type="checkbox"/> Íntegro	<input checked="" type="checkbox"/> Pouco alterado	<input type="checkbox"/> Muito alterado	<input type="checkbox"/> Descaracterizado		
Estado de Conservação	<input checked="" type="checkbox"/> Bom	<input type="checkbox"/> Precário	<input type="checkbox"/> Em arruinação	<input type="checkbox"/> Arruinado		
Descrição do Bem	<p>Originalmente em taipa de mão e utilizado como bar e restaurante Mandacaru da família Abreu, o imóvel foi reformado e adaptado para uso residencial. Atualmente, pertence à museóloga Carmen Lúcia Dantas. Apresenta tipologia térrea de comércio, com esquadrias em material de madeira, em tabuado corrido bipartidas, com pintura na cor azul e sistema de abertura de giro convencional. As paredes são em alvenaria de tijolos cerâmicos maciços, com fachada revestida em argamassa de cimento, pintura na cor branca, incluindo detalhes de moldura na cor rosa. Possui platibanda escalonada ornamentada com motivos marinhos e frisos verticais e horizontal. A cobertura é estruturada com trama de madeira serrada, em duas águas, com telhas cerâmicas do tipo capa e canal.</p>					

IDENTIFICAÇÃO DO BEM		IMÓVEL RESIDENCIAL Nº 193 (SMS)		75		
Denominação Popular		-				
Endereço	Rua Capitão Antônio Bezerra de Melo, S/N – Ilha do Ferro – Pão de Açúcar/AL					
Tipologia	<input type="checkbox"/> Religiosa	<input checked="" type="checkbox"/> Civil	<input type="checkbox"/> Oficial	<input type="checkbox"/> Militar	<input type="checkbox"/> Industrial	<input type="checkbox"/> Ferroviária
Estado de Preservação	<input type="checkbox"/> Íntegro	<input checked="" type="checkbox"/> Pouco alterado	<input type="checkbox"/> Muito alterado	<input type="checkbox"/> Descaracterizado		
Estado de Conservação	<input checked="" type="checkbox"/> Bom	<input type="checkbox"/> Precário	<input type="checkbox"/> Em arruinamento	<input type="checkbox"/> Arruinado		
Descrição do Bem	<p>O imóvel pertence à família de Gustavo Barros e foi construído há aproximadamente sessenta e um anos. Apesar de ter passado por reformas internas, mantém a maior parte das características originais do período em que foi edificado. Apresenta tipologia de casa de porta e janela, com esquadrias em material de madeira almofadada, com postigos e duas folhas móveis e sistema de abertura de giro convencional. As paredes são em alvenaria de tijolos cerâmicos maciços, com fachada revestida em argamassa de cimento, pintura na cor amarelo. Possui platibanda parcialmente deslocada com motivos geométricos na cor branco. A cobertura é estruturada com trama de madeira serrada, em três águas, com telhas cerâmicas do tipo capa e canal.</p>					



IDENTIFICAÇÃO DO BEM		IMÓVEL RESIDENCIAL Nº 192 (SMS)		76		
Denominação Popular		-				
Endereço	Rua Capitão Antônio Bezerra de Melo, S/N – Ilha do Ferro – Pão de Açúcar/AL					
Tipologia	<input type="checkbox"/> Religiosa	<input checked="" type="checkbox"/> Civil	<input type="checkbox"/> Oficial	<input type="checkbox"/> Militar	<input type="checkbox"/> Industrial	<input type="checkbox"/> Ferroviária
Estado de Preservação	<input type="checkbox"/> Íntegro	<input checked="" type="checkbox"/> Pouco alterado	<input type="checkbox"/> Muito alterado	<input type="checkbox"/> Descaracterizado		
Estado de Conservação	<input checked="" type="checkbox"/> Bom	<input type="checkbox"/> Precário	<input type="checkbox"/> Em arruinamento	<input type="checkbox"/> Arruinado		
Descrição do Bem	<p>Imóvel construído em 1948, pertencente a Pedro Alves Barros. Originalmente edificado em taipa de mão, foi posteriormente reformado com alvenaria de tijolos cerâmicos maciços. Apresenta tipologia de casa de meia morada, com esquadrias em material de ferro e sistema de abertura de giro convencional. A fachada é revestida em argamassa de cimento, pintura na cor vermelha; embasamento, cercaduras, frisos verticais na cor branca. Possui platibanda escalonada, com elementos decorativos. A cobertura é estruturada com trama de madeira serrada, em duas águas, com telhas cerâmicas do tipo capa e canal.</p>					

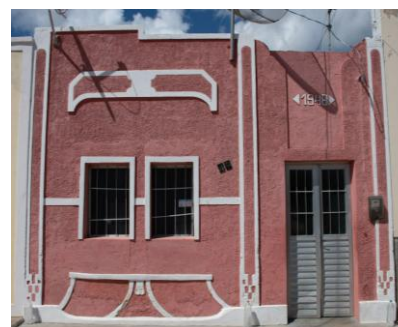

IDENTIFICAÇÃO DO BEM		IMÓVEL COMERCIAL Nº 199 (SMS)				77
Denominação Popular						
Endereço	Rua Capitão Antônio Bezerra de Melo, S/N – Ilha do Ferro – Pão de Açúcar/AL					
Tipologia	<input type="checkbox"/> Religiosa	<input checked="" type="checkbox"/> Civil	<input type="checkbox"/> Oficial	<input type="checkbox"/> Militar	<input type="checkbox"/> Industrial	<input type="checkbox"/> Ferroviária
Estado de Preservação	<input type="checkbox"/> Íntegro	<input checked="" type="checkbox"/> Pouco alterado	<input type="checkbox"/> Muito alterado	<input type="checkbox"/> Descaracterizado		
Estado de Conservação	<input checked="" type="checkbox"/> Bom	<input type="checkbox"/> Precário	<input type="checkbox"/> Em arruinamento	<input type="checkbox"/> Arruinado		
Descrição do Bem	<p>Apresenta tipologia térrea de comércio com uso misto residencial. Esquadrias em material de madeira, em tabuado corrido e sistema de abertura de giro convencional. As paredes são em alvenaria de tijolos cerâmicos maciços, com fachada revestida em argamassa de cimento, pintura na cor azul claro. Possui platibanda parcialmente escalonada. A cobertura é estruturada com trama de madeira serrada, em duas águas, com telhas cerâmicas do tipo capa e canal.</p>					

IDENTIFICAÇÃO DO BEM		IMÓVEL RESIDENCIAL Nº 201 (SMS)				78
Denominação Popular		<i>Ateliê Casa do Artesanato</i>				
Endereço	Rua Capitão Antônio Bezerra de Melo, S/N – Ilha do Ferro – Pão de Açúcar/AL					
Tipologia	<input type="checkbox"/> Religiosa	<input checked="" type="checkbox"/> Civil	<input type="checkbox"/> Oficial	<input type="checkbox"/> Militar	<input type="checkbox"/> Industrial	<input type="checkbox"/> Ferroviária
Estado de Preservação	<input type="checkbox"/> Íntegro	<input checked="" type="checkbox"/> Pouco alterado	<input type="checkbox"/> Muito alterado	<input type="checkbox"/> Descaracterizado		
Estado de Conservação	<input checked="" type="checkbox"/> Bom	<input type="checkbox"/> Precário	<input type="checkbox"/> Em arruinamento	<input type="checkbox"/> Arruinado		
Descrição do Bem	<p>O morador Antônio Sandes Lima reside na casa desde seu nascimento. A residência tem aproximadamente cem anos e foi originalmente construída em taipa de mão. Passou por reforma em 1967. O imóvel pertencia ao seu pai, Manoel de Costa Lima, que faleceu aos noventa e cinco anos, e sempre morou na Ilha do Ferro. Apresenta tipologia de casa de porta e janela, com uma porta adicional. Esquadrias em material de madeira, em tabuado corrido e sistema de abertura de giro convencional, preservando elementos originais. As paredes são em alvenaria de tijolos cerâmicos maciços, com fachada revestida em argamassa de cimento, pintura na cor verde. Possui platibanda deslocada na cor laranja, com moldura branca. A cobertura é estruturada com trama de madeira roliça, em uma água, com telhas cerâmicas do tipo capa e canal.</p>					

IDENTIFICAÇÃO DO BEM	IMÓVEL RESIDENCIAL Nº 225 (SMS)	79
----------------------	---------------------------------	----

Denominação Popular	-					
Endereço	-					
Tipologia	<input type="checkbox"/> Religiosa	<input checked="" type="checkbox"/> Civil	<input type="checkbox"/> Oficial	<input type="checkbox"/> Militar	<input type="checkbox"/> Industrial	<input type="checkbox"/> Ferroviária
Estado de Preservação	<input checked="" type="checkbox"/> Íntegro	<input type="checkbox"/> Pouco alterado	<input type="checkbox"/> Muito alterado	<input type="checkbox"/> Descaracterizado		
Estado De Conservação	<input checked="" type="checkbox"/> Bom	<input type="checkbox"/> Precário	<input type="checkbox"/> Em arruamento	<input type="checkbox"/> Arruinado		

Descrição do Bem

Apresenta tipologia de casa de porta e janela, com esquadrias em material de madeira, em tabuado corrido, bipartidas e sistema de abertura de giro convencional. As paredes são em alvenaria de tijolos cerâmicos maciços, com fachada revestida em argamassa de cimento, pintura na cor branca e molduras na cor amarela. Possui platibanda parcialmente deslocada. A cobertura é estruturada com trama de madeira roliça, em duas águas, interligada a um telhado lateral de uma água, ambas com telhas cerâmicas do tipo capam e canal.



IDENTIFICAÇÃO DO BEM	IMÓVEL RESIDENCIAL Nº 227 (SMS)	80
----------------------	---------------------------------	----

Denominação Popular	-					
Endereço	-					
Tipologia	<input type="checkbox"/> Religiosa	<input checked="" type="checkbox"/> Civil	<input type="checkbox"/> Oficial	<input type="checkbox"/> Militar	<input type="checkbox"/> Industrial	<input type="checkbox"/> Ferroviária
Estado de Preservação	<input type="checkbox"/> Íntegro	<input checked="" type="checkbox"/> Pouco alterado	<input type="checkbox"/> Muito alterado	<input type="checkbox"/> Descaracterizado		
Estado de Conservação	<input checked="" type="checkbox"/> Bom	<input type="checkbox"/> Precário	<input type="checkbox"/> Em arruamento	<input type="checkbox"/> Arruinado		

Descrição do Bem

O morador Abel Rodrigues dos Santos reside na casa desde 1999. A edificação tem aproximadamente 60 anos e passou por algumas modificações internas, mantendo, contudo, os traços originais da época de construção. Apresenta tipologia de casa de porta e janela, com esquadrias em material de madeira em tabuado corrido e sistema de abertura de giro convencional. As paredes são em alvenaria de tijolos cerâmicos maciços, com fachada revestida em argamassa de cimento, pintura na cor rosa. Possui platibanda escalonada. A cobertura é estruturada com trama de madeira serrada, composta por duas águas principais, interligada a telhados auxiliares de uma água na posterior e lateral, todos com telhas cerâmicas do tipo capa e canal.



IDENTIFICAÇÃO DO BEM		IMÓVEL RESIDENCIAL Nº 238				81
Denominação Popular		-				
Endereço	-					
Tipologia	<input type="checkbox"/> Religiosa	<input checked="" type="checkbox"/> Civil	<input type="checkbox"/> Oficial	<input type="checkbox"/> Militar	<input type="checkbox"/> Industrial	<input type="checkbox"/> Ferroviária
Estado de Preservação	<input type="checkbox"/> Íntegro	<input checked="" type="checkbox"/> Pouco alterado	<input type="checkbox"/> Muito alterado	<input type="checkbox"/> Descaracterizado		
Estado de Conservação	<input checked="" type="checkbox"/> Bom	<input type="checkbox"/> Precário	<input type="checkbox"/> Em arruinação	<input type="checkbox"/> Arruinado		
Descrição do Bem	<p>Segundo relato da moradora Maria do Carmo Rodrigues, a residência foi construída há mais de vinte anos, originalmente em taipa de mão. Ao longo do tempo, passou por reformas, incluindo a construção de um anexo frontal que configura um alpendre. Apresenta tipologia de casa de porta e janela, com esquadrias em madeira almofadada, pintadas na cor branca, com postigos; porta e janela com duas folhas móveis em sistema de abertura de giro convencional e mais uma janela em vidro com sistema de correr. As paredes são em alvenaria de tijolos cerâmicos maciços, com fachada revestida em argamassa de cimento, pintura na cor creme. Possui platibanda escalonada. A cobertura é estruturada com trama de madeira roliça, composta por telhado principal em duas águas, interligado a três telhados de uma água: um lateral, um posterior e outro sobre o alpendre frontal. Telhas cerâmicas do tipo capa e canal.</p>					

IDENTIFICAÇÃO DO BEM		IMÓVEL RESIDENCIAL S/N				82
Denominação Popular		-				
Endereço	Rua Capitão Antônio Bezerra de Melo, S/N – Ilha do Ferro – Pão de Açúcar/AL					
Tipologia	<input type="checkbox"/> Religiosa	<input checked="" type="checkbox"/> Civil	<input type="checkbox"/> Oficial	<input type="checkbox"/> Militar	<input type="checkbox"/> Industrial	<input type="checkbox"/> Ferroviária
Estado de Preservação	<input checked="" type="checkbox"/> Íntegro	<input type="checkbox"/> Pouco alterado	<input type="checkbox"/> Muito alterado	<input type="checkbox"/> Descaracterizado		
Estado de Conservação	<input type="checkbox"/> Bom	<input checked="" type="checkbox"/> Precário	<input type="checkbox"/> Em arruinação	<input type="checkbox"/> Arruinado		
Descrição do Bem	<p>Apresenta tipologia de casa de porta e janela, com esquadrias em material de madeira almofadada, com postigos e sistema de abertura de giro convencional. As paredes são em alvenaria de tijolos cerâmicos maciços, com fachada revestida em argamassa de cimento, pintura na cor branca. Possui platibanda reta, levemente escalonada, com moldura na parte superior. A cobertura é estruturada com trama de madeira roliça, em duas águas, com telhas cerâmicas do tipo capa e canal..</p>					

IDENTIFICAÇÃO DO BEM		IMÓVEL RESIDENCIAL 129 (SMS)		83		
Denominação Popular		-				
Endereço	Rua Capitão Antônio Bezerra de Melo, S/N – Ilha do Ferro – Pão de Açúcar/AL					
Tipologia	<input type="checkbox"/> Religiosa	<input checked="" type="checkbox"/> Civil	<input type="checkbox"/> Oficial	<input type="checkbox"/> Militar	<input type="checkbox"/> Industrial	<input type="checkbox"/> Ferroviária
Estado de Preservação	<input type="checkbox"/> Íntegro	<input checked="" type="checkbox"/> Pouco alterado	<input type="checkbox"/> Muito alterado	<input type="checkbox"/> Descaracterizado		
Estado de Conservação	<input checked="" type="checkbox"/> Bom	<input type="checkbox"/> Precário	<input type="checkbox"/> Em arruamento	<input type="checkbox"/> Arruinado		
Descrição do Bem	<p>Apresenta tipologia de casa com varanda em laje plana. Esquadrias em material de madeira almofadada com postigos e sistema de abertura de giro convencional. As paredes são em alvenaria de tijolos cerâmicos maciços, com fachada revestida em argamassa de cimento, pintura na cor bege. Possui platibanda deslocada. A cobertura é estruturada com trama de madeira, em uma água, com telhas cerâmicas do tipo capa e canal.</p>					

IDENTIFICAÇÃO DO BEM		CAPELA DE SANTO ANTÔNIO		84		
Denominação Popular		-				
Endereço	Rua Capitão Antônio Bezerra de Melo, S/N – Ilha do Ferro – Pão de Açúcar/AL					
Tipologia	<input checked="" type="checkbox"/> Religiosa	<input type="checkbox"/> Civil	<input type="checkbox"/> Oficial	<input type="checkbox"/> Militar	<input type="checkbox"/> Industrial	<input type="checkbox"/> Ferroviária
Estado de Preservação	<input type="checkbox"/> Íntegro	<input checked="" type="checkbox"/> Pouco alterado	<input type="checkbox"/> Muito alterado	<input type="checkbox"/> Descaracterizado		
Estado de Conservação	<input checked="" type="checkbox"/> Bom	<input type="checkbox"/> Precário	<input type="checkbox"/> Em arruamento	<input type="checkbox"/> Arruinado		
Descrição do Bem	<p>A capela foi construída por Adalto, antigo morador de Pão de Açúcar, com apoio da comunidade local. A manutenção atual é realizada por Arthur, Verônica e Evânia, curadora do museu da Ilha do Ferro. Apresenta tipologia de capela de pequeno porte, com planta retangular e nave única. A fachada principal, é marcada por três vãos arqueados. As esquadrias em madeira possuem portas de duas folhas almofadadas com abertura de giro convencional. O pórtico avançado destaca-se pela torre central com campanário, coroada por frontão triangular encimado por cruz, e colunas frontais arredondadas com capitéis estilizados. A fachada é revestida em argamassa de cimento, pintura na cor branca, com molduras em rosa terroso e embasamento em cerâmica tipo pedra. Possui platibanda deslocada com moldura em argamassa de cimento, ornatos em formas geométricas e volutas.</p>					

BIBLIOGRAFIA

- ALBERNAZ, Maria Paula; LIMA, Cecília Modesto. **Dicionário Ilustrado de Arquitetura: Vol. I – A a I**. São Paulo: ProEditores, 1.^a edição, 1998.
- BITTAR, William Seba Mallmann; MENDES, Francisco Roberval; VERÍSSIMO, Francisco Salvador. **Arquitetura no Brasil – De Cabral a Dom João VI**. Rio de Janeiro, Imperial Novo Milênio, 2011.
- BRANDÃO, Rafael. A percepção arquitetônica da Ilha do Ferro. Entrevista concedida a João Paulo Omena Silva. **Projeto de Inventário do Patrimônio Arquitetônico da Ilha do Ferro**, SECULT/AL, Fev 2024.
- CASTRIOTA, Leonardo Barci. **Patrimônio cultural: conceitos, políticas e instrumentos**. São Paulo: Annablume, 2009.
- DANTAS, Cármen Lúcia; TENÓRIO, Douglas Apratto; MENEZES, José Luiz Mota. **ALAGOAS MEMORÁVEL Patrimônio arquitetônico**. Maceió: Instituto Arnon de Mello, 2011.
- ENCICLOPÉDIA MUNICÍPIOS DE ALAGOAS**. Carlos Alberto Pinheiro Mendonça: Instituto Arnon de Mello, Leonardo Simões: Coordenação Geral. Maceió – Núcleo de Projetos Especiais, 2012. 540 p.: il.
- IPHAN/Ministério da Cultura. **Manual de Elaboração de Projetos**. 1^a ed. Brasília: IPHAN/Programa Monumenta, 2005.
- IPHAN. **Educação Patrimonial: inventários participativos**. Brasília DF: Instituto do Patrimônio Histórico e Artístico Nacional, 2016.
- IPHAN. **SICG: Sistema Integrado de Conhecimento e Gestão: Caderno de Referências**. Brasília, DF, 2014
- KOCH, Wilfried. **Dicionário dos estilos arquitetônicos**. 4. ed. São Paulo: Martins Fontes, 2014.
- LINS, Neide. **Ilha do ferro, no mapa do nosso coração**. Neide Lins, 2020. Disponível em: <https://www.nidelins.com.br/2020/04/05/ilha-do-ferro-no-mapa-do-nosso-coracao/>. Acesso em: 18 de maio de 2024.
- NASCIMENTO, Thalita Lins do. **Quando o popular vira moderno: transformações e contaminações da arquitetura popular de Palmeira dos Índios**. Monografia (Graduação em Arquitetura e Urbanismo) – Universidade Federal de Alagoas, Campus de Arapiraca, Arapiraca, 2013.
- REIS FILHO, Nestor Goulart. **Quadro da arquitetura no Brasil**. 10. ed. São Paulo: Perspectiva, 2002.
- RODRIGUES, Rejania. A história da Ilha do Ferro. Entrevista concedida a João Paulo Omena Silva. **Projeto de Inventário do Patrimônio Arquitetônico da Ilha do Ferro**, SECULT/AL, Fev 2024.
- SILVA, Maria Angélica da. **Arquitetura Moderna: A Atitude Alagoana**. Maceió: SERGASA, 1991.
- TEIXEIRA, Bernadete. A história da Ilha do Ferro. Entrevista concedida a João Paulo Omena Silva. **Projeto de Inventário do Patrimônio Arquitetônico da Ilha do Ferro**, SECULT/AL, Fev 2024.
- TEIXEIRA, Claudionor. Construção das edificações da Ilha do Ferro. Entrevista concedida a João Paulo Omena Silva. **Projeto de Inventário do Patrimônio Arquitetônico da Ilha do Ferro**, SECULT/AL, Fev 2024.
- TENÓRIO, Douglas Apratto; CARVALHO, Cícero Pérides; LIMA, Rochana Campos de Andrade. **Enciclopédia - Municípios de Alagoas**. Maceió: Instituto Arnon de Mello, 2006.
- WEIMER, Günter. **Arquitetura popular brasileira**. São Paulo: Martins Fontes,

EQUIPE Técnica





Este livro apresenta os resultados do **Inventário do Patrimônio Arquitetônico da Ilha do Ferro**, realizado em 2024 com apoio da Lei Paulo Gustavo e da Secult/AL. A pesquisa mapeou e documentou edificações de valor histórico-cultural, articulando o perfil sócio-histórico da comunidade com a análise arquitetônica de seus bens. A obra foi desenvolvida a partir da metodologia do Sistema Integrado de Conhecimento e Gestão (SICG/IPHAN), contemplando fichas de conhecimento e cadastro que sistematizam de forma detalhada o patrimônio local. Dividida em duas partes – analítica e sintética – esta publicação constitui um instrumento de preservação, educação e valorização cultural, fortalecendo a identidade da Ilha do Ferro e fomentando o diálogo entre comunidade, pesquisadores e órgãos de patrimônio.

Secretaria de Estado
da Cultura e
Economia Criativa



MINISTÉRIO DA
CULTURA



ISBN 978-655366485-2



9

786553

664852